

## Residential land 855 m<sup>2</sup> €50.000

Nicosia, Klirou-2600 , Cyprus

**Offered at:** € 50,000

**Estate ID:** 19716

**Ref:** ba4500654

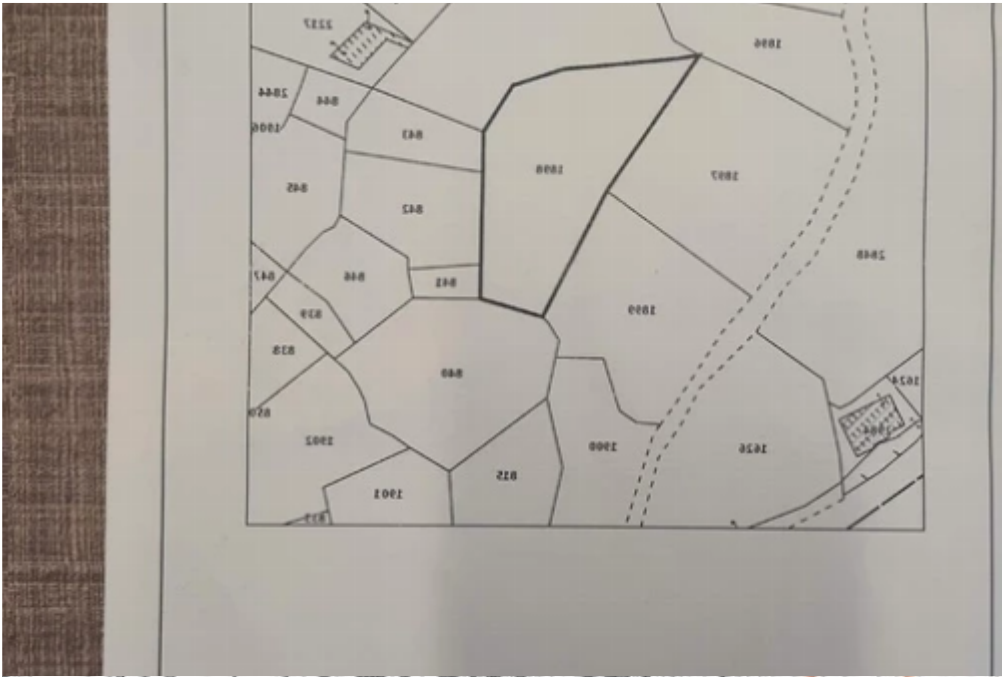

ΕΠΙΣΤΡΟΦΗ ΚΙΝΗΤΗΣ ΙΔΙΟΚΤΗΣΙΑΣ

Αξία Έκτιμησης 01\01\2021 : €32.100,00

Αξία Έκτιμησης 01\01\2018 : €32.100,00

ΚΩΔΙΚΟΣ

Αριθμός Έγγραφης : 12\08\2022

Αριθμός φάκελου : 1\Δ\3799\2022

ΣΤΟΙΧΕΙΑ ΙΔΙΟΚΤΗΤΗ ΚΑΙ ΣΥΜΦΕΡΟΝ

Αριθμός Διακρίσεως	Όνομα και Διεύθυνση	Μερίδιο
1024324\1\1	[Redacted]	ΟΛΟ

ΜΕ ΔΙΚΑΙΩΜΑΤΑ \ ΔΟΥΛΕΙΕΣ

ΜΕ ΔΙΚΑΙΩΜΑ ΓΡΑΦΕΙΩΣ ΠΥΛΩΝ 3,66 ήμετρα κατά μήκος του νοτίου ορίου, όπως φαίνεται στο φάκελο Α2320\1970. (Αρ. φάκελου 1\Δ\2022\1\1980). Υποκείμενο εκμίσθητο: Αρ. Έγγραφης 0\17264 φύλλο 38 σχέδιο 03 τμήμα 0 τεμάχιο 1892 ΛΕΥΚΩΣΙΑ, ΚΑΛΑΜΑΚΑ

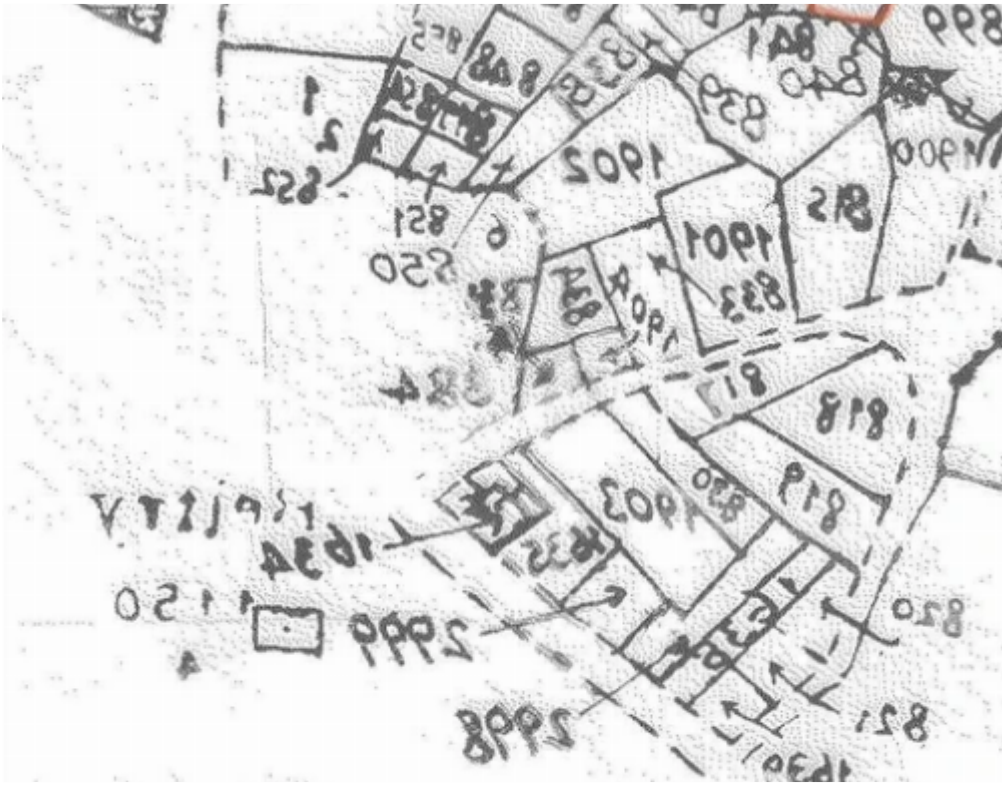

ΤΜΗΜΑ ΚΤΗΜΑΤΟΛΟΓΙΟΥ ΚΑΙ ΧΡΟΜΑΤΕΙΑΣ

Διαδικτυακή Πύλη - DLS Portal

ΑΧΙΟΥ:

ΑΛΩΝΙΑ	38107	ΚΛΙΜΑΚΑ	ΑΡΙΘΜΟΣ ΤΕΜΑΧΙΟΥ	0\20310	Αξία Έκτιμησης Έκτιμησης 1.1.2018	Αξία Έκτιμησης Έκτιμησης 1.1.2021	ΚΑΝΟΝ	ΛΕΥΚΩΣΙΑ	ΕΜΒΑΔΟ ΤΕΜΑΧΙΟΥ (σε τ.μ)
--------	-------	---------	------------------	---------	-----------------------------------	-----------------------------------	-------	----------	--------------------------

ΠΟΣΟΣΤΟ ΕΜΒΑΔΟΥ	ΔΟΜΗΣΗ	ΚΑΛΥΨΗ	ΟΡΟΦ
100%	0.9	0.2	2

Αναζητήστε μεσα από τις πληροφορίες των Σχεδίων Ανάπτυξης



## Estate on map:

