

Επικύβητος Έγγραφο: 0\18364

Αναφορά Κτηματολόγιο: Σχέδιο

Κλίμακα: 1:2000  
 Τμήμα: 0  
 Σχέδιο: 39  
 Φύλλο: 24

Επικύβητος Έγγραφο: 02\01\2023  
 Αναφορά Κτηματολόγιο: 2\4\2587\2023

Μέγεθος	Όνομα και Διεύθυνση	Διακριτικός Αριθμός
0,00		

Επιβολή: 2  
 Διεύθυνση: 129  
 Ενοχία: 00

Τοποθεσία: ΧΩΡΑΦΕΡΗ

Διεύθυνση:

Εκταρά: 1 : Δεκάρα : 673

Σύνολο: 0,00 εκταρά στο επίσημο Κτηματολόγιο

**Agricultural land 1673 m<sup>2</sup>**

**€60.000**

Limassol, Touristiki-Periochi-Pyrgos-4534 , Cyprus

**Offered at:** €60,000

**Estate ID:** 19731

**Ref:** ba4977659

404383\1\1 ΚΕΙΜΕΝΟ ΒΑΘΥΛΛΑ (Αρ. Φακέλου 2\ΑΕΔ\299\2023) . Δικαιούχων πρόσωπο: Υποκείμενο σε Δικαιοπραγία επικαρπία επί του (μέτ. 02587\2023) .

ΔΙΚΑΙΩΜΑΤΑ \ ΔΟΥΛΕΙΕΣ

Η εγγραφή δεν βαρύνεται με κανένα άλλο (2\Β2\230864\1980)

ΕΜΠΕΙΟΓΡΑΦΗ

Αξία Έντ. Εκτίμησης 01\01\2018: €22.100,00  
 01\01\2021: €22.100,00

ΧΩΡΑΦΕΡΗ

ΕΠΙΤΡΑΦΗ ΚΙΝΗΣΗΣ ΙΔΙΟΚΤΗΣΙΑΣ

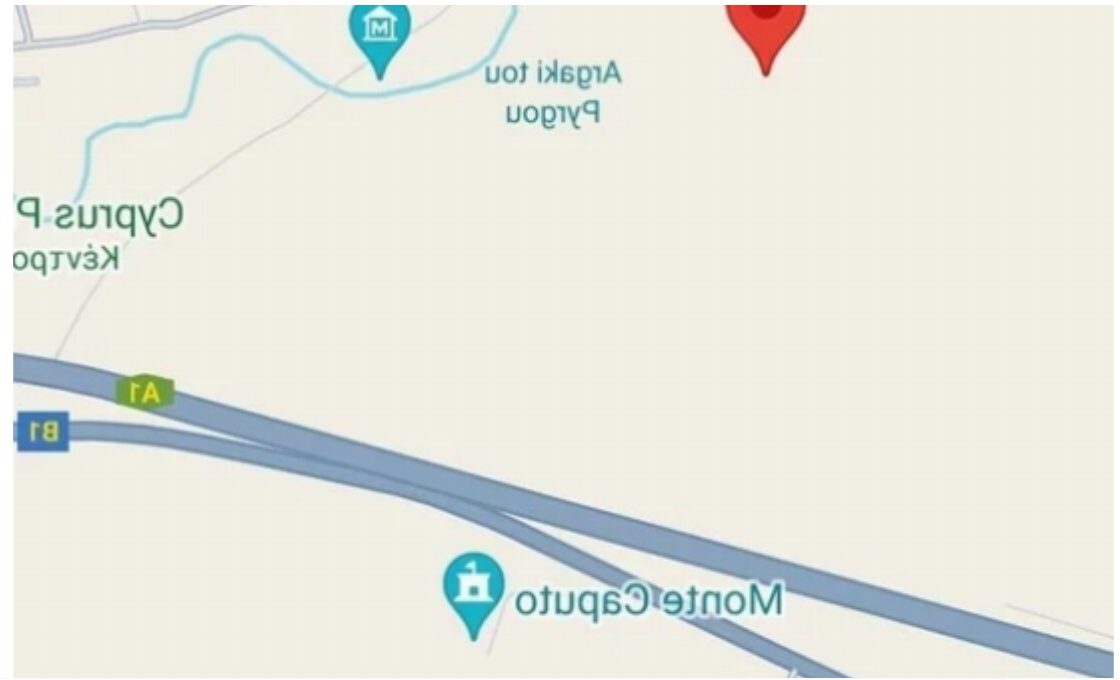
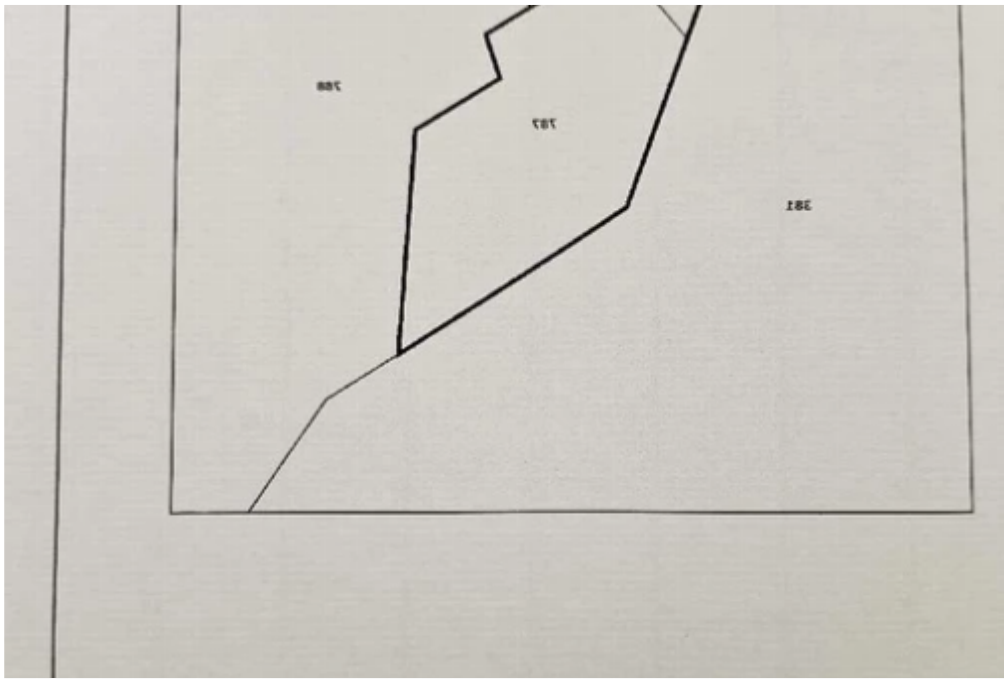



Total plot's-land's area: **1673 m<sup>2</sup>**



Available from: **2024-03-29**



Offered at: **60,000**



Type: **Agricultural**

Agricultural land 1673 m2 ??????? ??????? ??????? ??????? ?????: €60.000 ??????: 10% ??????? ??????????: 1673 ??????: 10% ?????? ??????????:  
 ?????????? 1673 m2 Agricultural land located at pyrgos community, Limassol district. .The property lies within Planning Zone ?a4 with a  
 maximum building ratio of 10%, coverage ratio of 10%, on 2 floors, maximum height of 7,30m. Although there is not official road near the area ,water or  
 electricity, the land it&#39;s in a very good location and it&#39;s good chance for future investment....

## Estate on map:

image not found or type unknown



