



## Agricultural land 2906 m<sup>2</sup>

Limassol, Apos-Loukas-Kolossi-4632 , Cyprus

**Offered at:** € 99,500

**Estate ID:** 23314

**Ref:** ba5137421

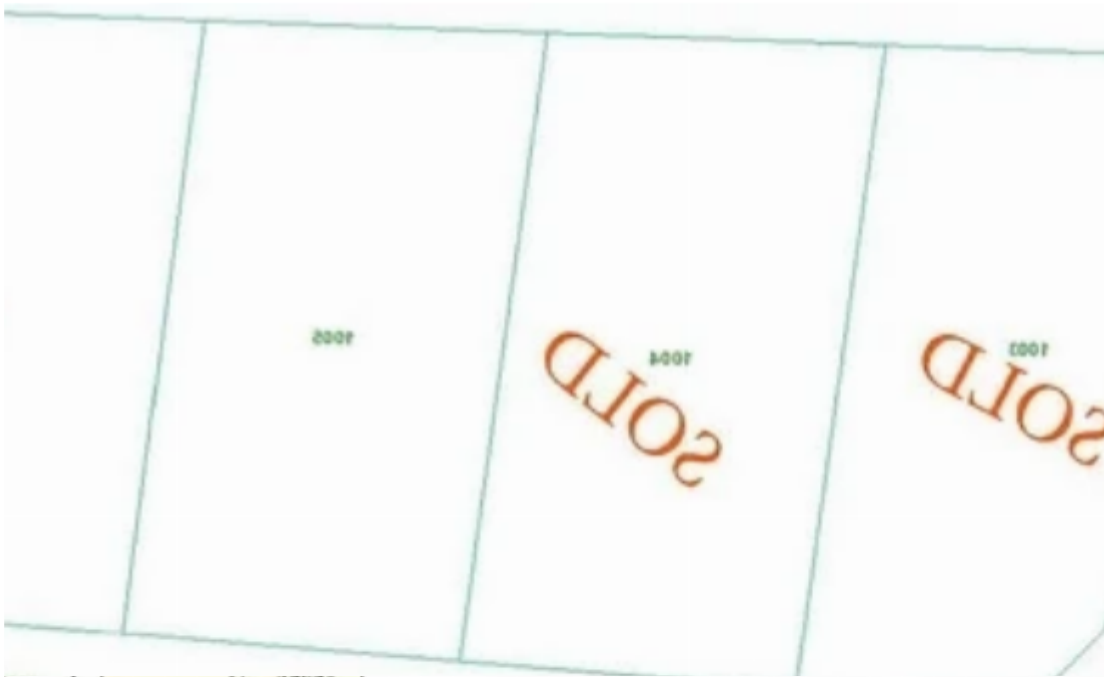

ΚΥΨΑΚΑ : Ι : 2000		
ΣΤΟΙΧΕΙΑ ΙΔΙΟΚΤΗΤΗ ΚΑΙ ΣΥΜΦΕΡΟΝ		
Αριθμός	Όνομα και Αιτιολογία	Μερίδιο
152235/17	[REDACTED]	ΟΛΟ
Ημερομηνία Εγγραφής : 18/09/2012 Αριθμός Φακέλου : 2\AX\2390\2003		
ΠΕΡΙΓΡΑΦΗ ΑΚΙΝΗΤΗ ΙΔΙΟΚΤΗΤΗΣ		
ΧΩΡΑΦΙ		
Υπόβαση Αξία σε τμήτ 01\01\1980 : €1.900,00 Εκτιμώμενη Αξία : €19,00		
ΕΠΙΣΤΕΥΣΗ		
ΔΙΚΑΙΩΜΑΤΑ \ ΔΟΥΛΕΙΕΣ		
Με Δικαιώματα Διαβάζουσας πλάτους 6,00 μέτρων, η οποία οριοθετείται με το οδόστρωμα της οδού Αξίας, στο οικόπεδο 2390\03 (Αφ. Φακέλου 2\ΑΞ\228\2012). Υποκειμένου ακίνητο: Αφ. Εγγραφής 0\11368 φύλλο 28 αχέριο 06 τμήμα 0 τμήμα 1006 ΛΕΜΕΣΟΣ, ΚΟΛΟΚΕΙ, ΑΛΙΟΣ ΝΟΚΑΡΕ		
Υποκειμένου σε Δικαιώματα Διαβάζουσας πλάτους 6,00 μέτρων, η οποία οριοθετείται με το οδόστρωμα της οδού Αξίας, στο οικόπεδο 2390\03 (Αφ. Φακέλου 2\ΑΞ\228\2012). Υποκειμένου ακίνητο: Αφ. Εγγραφής 0\11368 φύλλο 28 αχέριο 06 τμήμα 0 τμήμα 1003 ΛΕΜΕΣΟΣ, ΚΟΛΟΚΕΙ, ΑΛΙΟΣ ΝΟΚΑΡΕ		



Total plot's-land's area: **2906 m²**



Available from: **2025-12-04**



Offered at: **99,500**



Type: **Agricultural**

For Sale: 2 Agricultural Plots in Kolossi – Apos Loukas Area ? Location: Kolossi, Apos Loukas ? Postal Code: 4632 ? Total Plot Size: 2,906 m² (Each plot 1,453 m²) ? Category: Agricultural Land ? Title Deed: Not yet issued? Property Highlights:Two adjacent agricultural plots available for sale, each 1,453 m².Located in a peaceful, semi-rural area of Kolossi – Apos Loukas, offering privacy and open space.Ideal for agricultural use, investment, or future potential development (subject to zoning changes).Accessible via a registered road within the ?0 planning zone....

## Estate on map:



