

Καίσαρα : 1:500  
Τεμάχιο : 290  
Τμήμα : 10

ΣΤΟΙΧΕΙΑ ΙΔΙΟΚΤΗΤΗ ΚΑΙ ΣΥΜΦΕΡΟΝ

Μερίδιο	Όνομα και Διεύθυνση
0,00	[Redacted]

Αριθμός Φακέλου : 87\981\2007  
Αριθμός : 08\02\2007

ΣΤΟΙΧΕΙΑ

Εκτιμηθέν Αξία : €4,10  
€290,48 : 0801\1980

**Agricultural land 11372 m<sup>2</sup>**

**€24.000**

Paphos, Pentalia-8650 , Cyprus

**Offered at:** €24,000

**Estate ID:** 52326

**Ref:** ba5351919

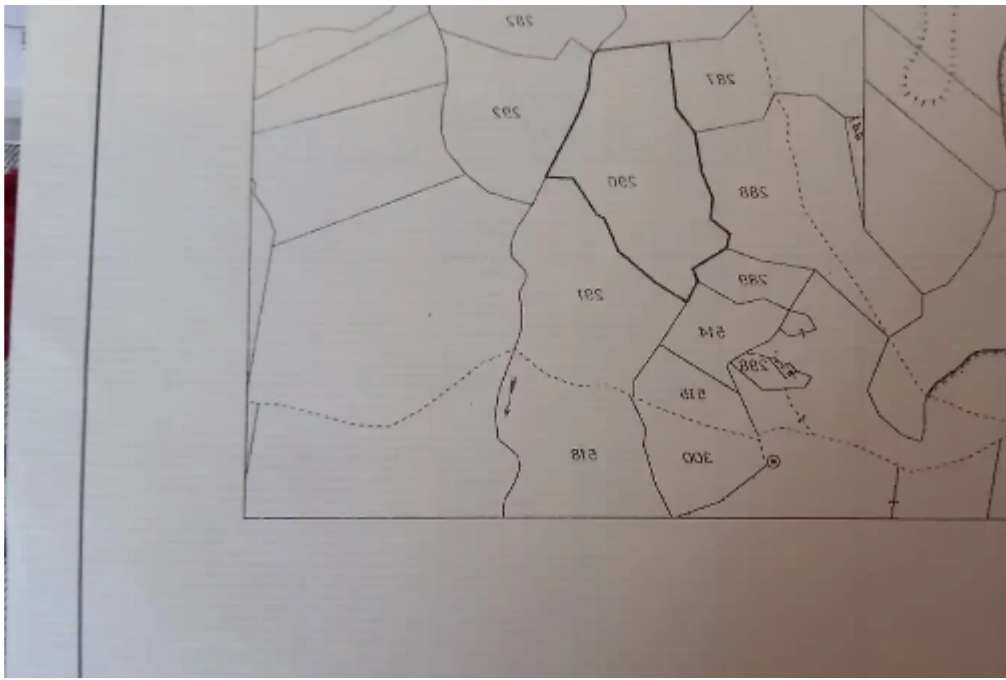



Total plot's-land's area: **11372 m<sup>2</sup>**



Available from: **2024-07-23**



Offered at: **24,000**



Type: **Agricultural**

Agricultural Land in Pentalia/Pafos ?????? ???? ??????????...

## Estate on map:

