

Αριθμός Έγκυρης 13\2238

Αναφορά Κτηματολογίου Σχέσιον

Κτίσηκα : 1:2500  
Τετάρχη : 2321  
Τμήμα : 13  
Σχέσιον : 41Μ1  
Φύλλο : 30

Επαρχία : ΛΕΥΚΩΣΙΑ 1

Δήμος/Κοινότητα : ΔΗΜΟΣ ΛΑΛΛΙΟΥ 107

Ενοχία : ΑΙΤΙΩΝ ΚΟΝΣΤΑΝΤΙΝΟΥ ΚΑΙ ΕΥΕΝΗΣ 01

Τοποθεσία : ΑΠΡΟΠΑΜΠΟΥΛΟΣ

Διεύθυνση :

Εκταση : Δεκάβια : 89

Τετ. Μέτρα : 801

Σύνορα : Όπως φαίνονται στο επίσημο Κτηματολογικό σχέδιο

ΣΤΟΙΧΕΙΑ ΙΔΙΟΚΤΗΤΗ ΚΑΙ ΣΥΜΦΕΡΟΝ		
Μερίδιο	Όνομα και Διεύθυνση	Διακριτικός
525\1188	[Redacted]	[Redacted]

Αριθμός φάκελου : 1\Π\3181\2023

Ημερομηνία Παράθεσης : 02\08\2023

ΠΕΡΙΓΡΑΦΗ ΚΙΝΗΣΗΣ ΙΔΙΟΚΤΗΣΙΑΣ

ΧΩΡΑΦΙ

Αξία Τελ. Εκτίμησης 01\01\2018 : €2.318.200,00

01\01\2021 : €2.318.200,00

ΕΝΗΜΕΡΩΣΗ

ΔΙΚΑΙΩΜΑΤΑ \ ΔΟΥΛΕΙΕΣ

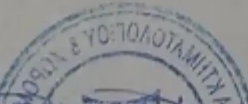

**(Share) Residential land 268 m<sup>2</sup>**

**€110.000**

Nicosia, Dali-Kallithea-2548 , Cyprus

**Offered at: €90,000**

**Estate ID: 52862**

**Ref: ba5334741**

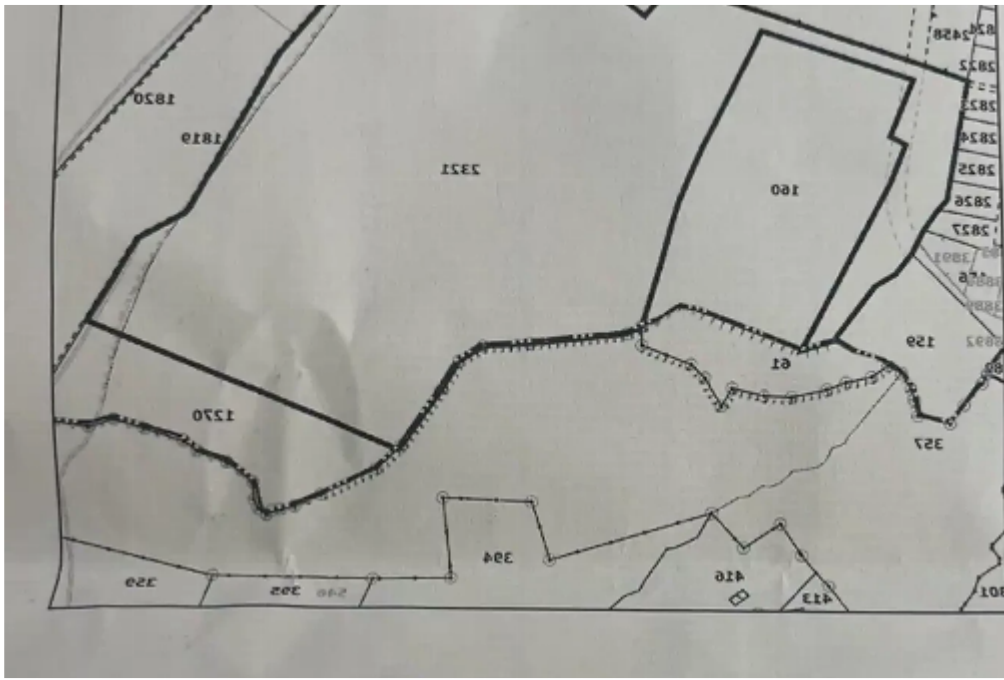



Total plot's-land's area: **268 m²**



Available from: **2024-07-25**



Offered at: **90,000**



Type: **Residential**

?????????? ?????????? ??? ??? ?????? ????? -???????? ?? ??????? ?????? ??????????? ??????????? ?? ??????????? ??? ?????? ??????????....



