

Οπως φαίνονται στο επίσημο Κτηματολόγιο

ΚΥΡΙΑΚΑ : Γ. Γ. ΚΑΡΑΓΙΑΝΝΙΔΗΣ

ΣΤΟΙΧΕΙΑ ΙΔΙΟΚΤΗΤΗ ΚΑΙ ΣΥΜΦΕΡΟΝ

Μερίδιο	
ΟΛΟ	

Αριθμός φακέλου : Ε\Δ\1069\2023
Υποβλήθηκε : 04\07\2023

ΖΑΙΤΗΤΟΙΔΙ ΣΗΤΗΝΙ

Αριθμός : 01\01\2018 : €120.400,00
Αριθμός : 01\01\2021 : €112.400

ΔΟΥΛΕΙΕΣ

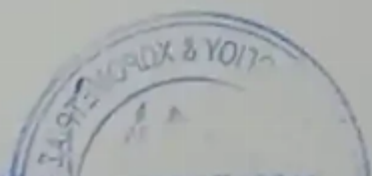

Residential land 1338 m²

€120.000

Paphos, Konia-8300 , Cyprus

Offered at: € 120,000

Estate ID: 54764

Ref: ba5380579

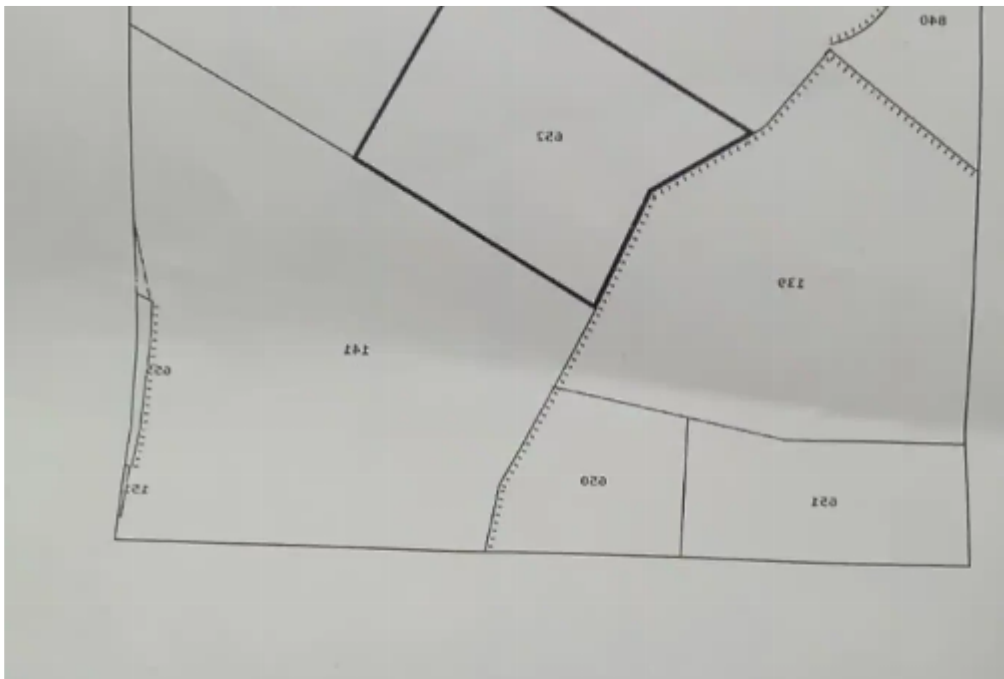

ΥΨΥΛΑΚ	ΔΟΜΗΣΗ	ΥΟΔΑΒΜΕ ΟΥΤ
0.32	0.0	

χωρὶς ὁποιοδήποτε ἐπιβαρύνει τὴν ἀκίνητη περιουσία τοῦ ὑποψηφίου, ἀλλὰ μόνον ἐὰν ἡ ἀκίνητη περιουσία τοῦ ὑποψηφίου εἴναι ἐπιβαρυνόμενη ἀπὸ τὴν ἀκίνητη περιουσία τοῦ ὑποψηφίου.



Total plot's-land's area: **1338 m²**



Coverage: **0 %**



Available from: **2024-08-13**



Offered at: **120,000**



Type: **Residential**

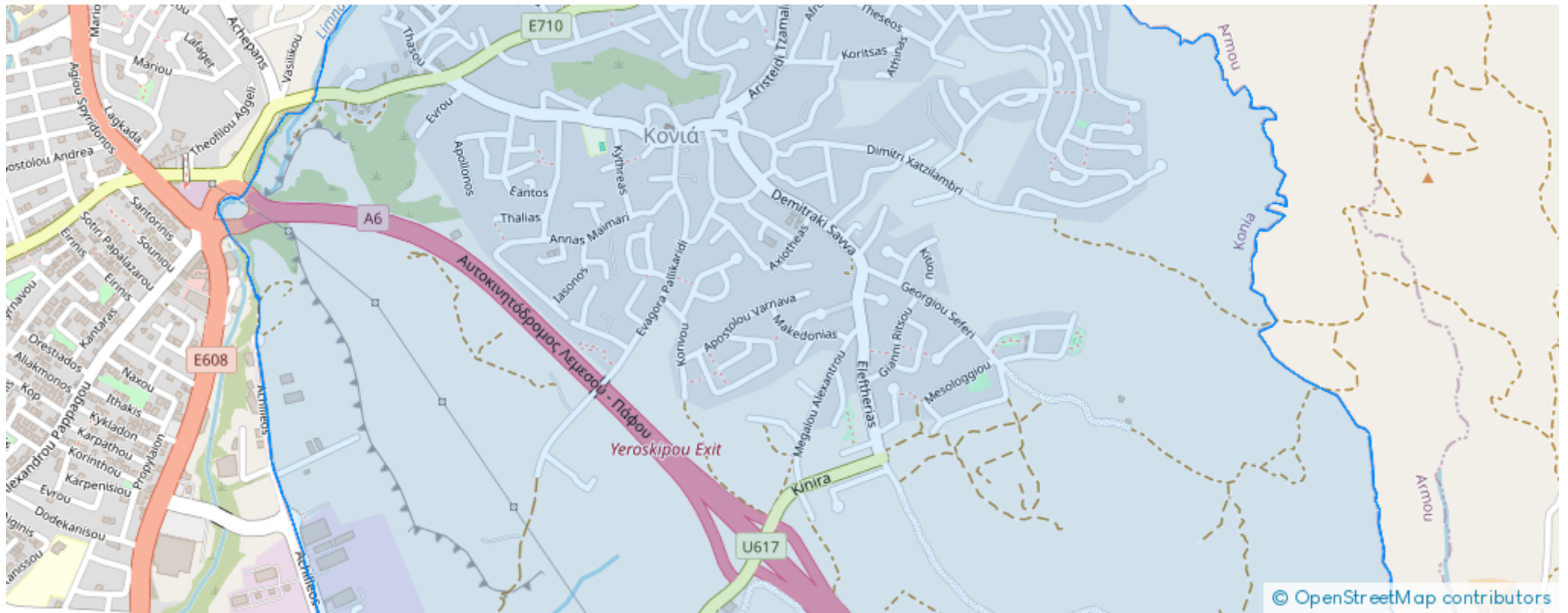

image not found or type unknown

Planning zone: **Ka8**

Sale of Residential Land in Konia, Paphos Situated in one of Paphos's most desirable and sought-after neighborhoods It has great access to both the city center and the highway entrance! It is a really good spot in a quiet neighborhood for investment or development of a residential building with apartments. 1338m2 of Land area 60% of Building Density 35% of Site Coverage Up to 2 floors and a height of 10m Nearby Amenities: Paphos International Airport, beach, highway, hospital, city center...

Estate on map:



ΕΠ	ΚΟΝΙΑ	ΔΗΜΟΣ/ΚΟΙΝΟΤΗΤΑ	ΠΑΦΟΣ
ΑΡ		ΤΜΗΜΑ	01444
ΕΠ	1338	ΕΜΒΑΔΟ ΤΕΜΑΧΙΟΥ (σε τ.μ)	51104

ΣΧΕΣΗ ΜΕ ΕΠΙΠΕΔΟ Δ	ΚΑΜΙΑ	ΣΧΕΣΗ ΜΕ ΔΡΟΜΟ	
ΠΕΡΙΒΑΛΛΟΝ	ΚΑΝΟΝΙΚΗ	ΘΕΑ	
	ΚΑΜΙΑ	ΟΧΛΗΡΙΕΣ	