



## **(Share) Agricultural land 536 m<sup>2</sup>**

Limassol, Parekklesia-4520 , Cyprus

**Offered at:** € 50,000

**Estate ID:** 66647

**Ref:** ba5483703

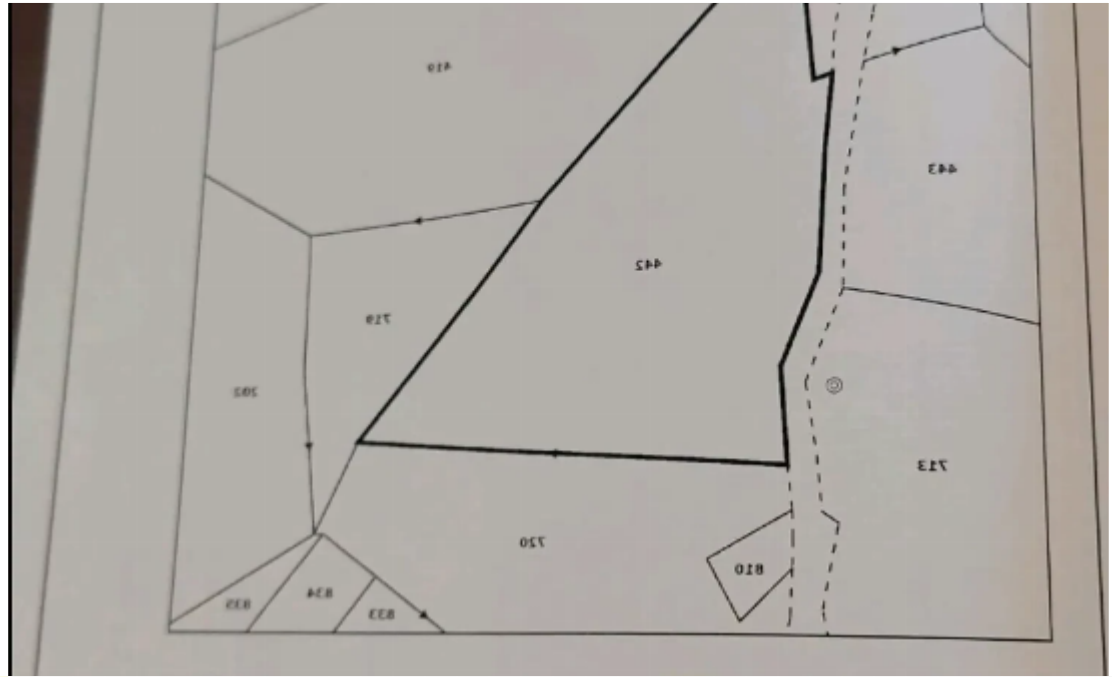

ΚΥΛΗΚΑ : 1:2000  
 Σκλήρο : 442  
 Τμήμα : 0

: Ουκ βαιώνεται στο επίδοιο Κτηματολόγιο

**ΣΤΟΙΧΕΙΑ ΙΔΙΟΚΤΗΤΗ ΚΑΙ ΣΥΜΦΕΡΟΝ**

| Μερίδιο  | Όνομα και Διεύθυνση | Αριθμός εκδίωξης |
|----------|---------------------|------------------|
| 236/1013 | [Redacted]          | [Redacted]       |

Αριθμός φακέλου : 2/Π/411/5023  
 Αρθρία Εγγράφι : 02/02/5023

**ΕΛΛΗΝΙΚΗ ΔΗΜΟΚΡΑΤΙΑ**  
**ΥΠΟΥΡΓΕΙΟ ΠΕΡΙΧΕΙΡΣΗΣ ΚΤΗΜΑΤΩΝ**  
**ΓΕΝΙΚΗ ΔΙΕΥΘΥΝΣΗ ΚΤΗΜΑΤΟΛΟΓΙΟΥ**  
**ΔΙΕΥΘΥΝΣΗ ΕΠΙΧΕΙΡΣΗΣ ΚΤΗΜΑΤΩΝ**  
**ΤΜΗΜΑ ΕΠΙΧΕΙΡΣΗΣ ΚΤΗΜΑΤΩΝ**





Total plot's-land's area: **536 m<sup>2</sup>**



Available from: **2024-10-16**



Offered at: **50,000**



Type: **Agricultural**

""""The property is a field located in Parekklesia village, Limassol District , in a prime location-7 minutes from Limassol-Nicosia highway. The plot is ideally located next to an official road as can be seen from the pictures providing easy access for vehicles. The field has been levelled/straightened for any use. As Parekklesia is a fast-developing area this might be Ideal for investors since the value of the land will definitely increase on future residential expansion in the area.""""...



## Estate on map:

