

ΚΥΡΙΑΚΑ: 1:3000 ΓΥΜΝΑΣΙΑ
 Τηλέφωνο: 42
 Τηλέφωνο: 2-241-368
 Φάξ: --

ΣΤΟΙΧΕΙΑ ΙΔΙΟΚΤΗΤΗ ΚΑΙ ΣΥΜΦΕΡΟΝ		
Μερίδιο	Όνομα και Διεύθυνση	Αριθμός Διακριτικός
1/2	[REDACTED]	25094/17

Ημερομηνία Έγκρισης: 27/01/2023
 Αριθμός φακέλου: 4/Δ/181/2023

ΕΠΙΣΤΑΣΗ ΚΑΙΝΗΤΗΣ ΙΔΙΟΚΤΗΣΙΑΣ

ΟΙΚΟΠΕΔΟ

Αξία Έκτιμησης 01/01/2018: €€€ 600,00
 01/01/2021: €€€ 300,00

ΕΠΙΣΤΑΣΗ

* Το οικικόπεδο έχει προορισμό ή προορισμό να χρησιμοποιηθεί ως κτίριο κατοικιών (όπου 201 τμ πολ. Α.Ε. Λ.Α.Ε. 4/Ε2/240844/180) τον οποίο συνιστά την περιλήψη (όπου 201 τμ πολ. Α.Ε. Λ.Α.Ε. 4/Ε2/240844/180)

ΔΙΚΑΙΩΜΑΤΑ \ ΔΟΥΛΕΙΕΣ



Residential land 519 m²

Larnaka, Psevdas-7649 , Cyprus

- Offered at: € 75,000
- Estate ID: 67360
- Ref: ba5493058

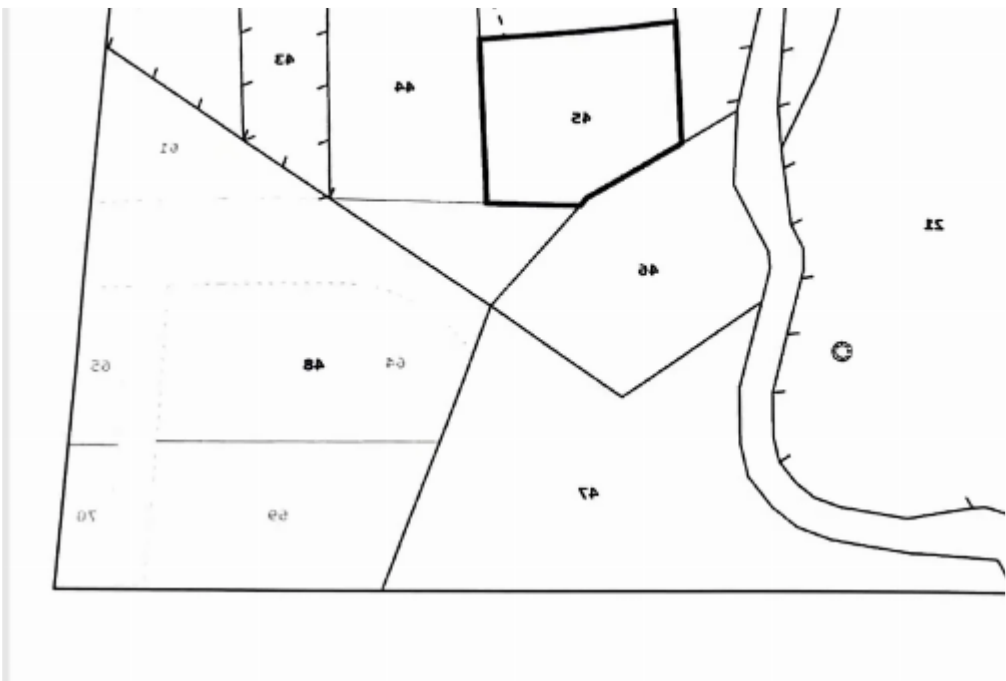



Total plot's-land's area: **519 m²**



Available from: **2024-10-23**



Offered at: **75,000**



Type: **Residential**

""????????? ??? ????? ?? ?????????? ?????. ?????? ?????????? ??? ????? ??? ?????????, ?????????? ?????????? ?? ??????????. ?????? ?? ????? ??????????.

Plot in Psevda in a privileged location. Road forward and back in the block, last block in a dead end. Border with green space.""...

Estate on map:

