

Επιχειρηματική Εγγύηση
018364

Αναφορά Κτηματολόγιο
Σχέδιο

Κλίμακα: 1:2000
Τεμάχιο: 187
Τμήμα: 0
Σχέδιο: 39
Φύλλο: 24

Επάρχεια : 2
Δήμος/Κοινότητα : 129
Ενορία : 00
Τοποθεσία : ΧΩΡΑΦΕΡΗ

Εκταση : Δεκάτια : 1
Τετ. Μέτρα : 673

Σύνορα : Οπως φαίνονται στο επίσημο Κτηματολικό σχέδιο

Διεύθυνση :

Στοιχεία Ιδιοκτητή και Συμφερον

Μερίδιο	Όνομα και Διεύθυνση	Διακριτικός Αριθμός
ολο		

Επιχειρηματική Εγγύηση : 02\01\2023
Αριθμός φακέλου : 2\4\2587\2023

Agricultural land 1673 m²

€60.000

Limassol, Touristiki-Periochi-Pyrgos-4534 , Cyprus

This ad is presented by listings admin, under supervision from ,

Licensed Real Estate Agent Reg no: 1234, Lic no: 603/E

Offered at: €60,000

Estate ID: 19731

Ref: ba4977659

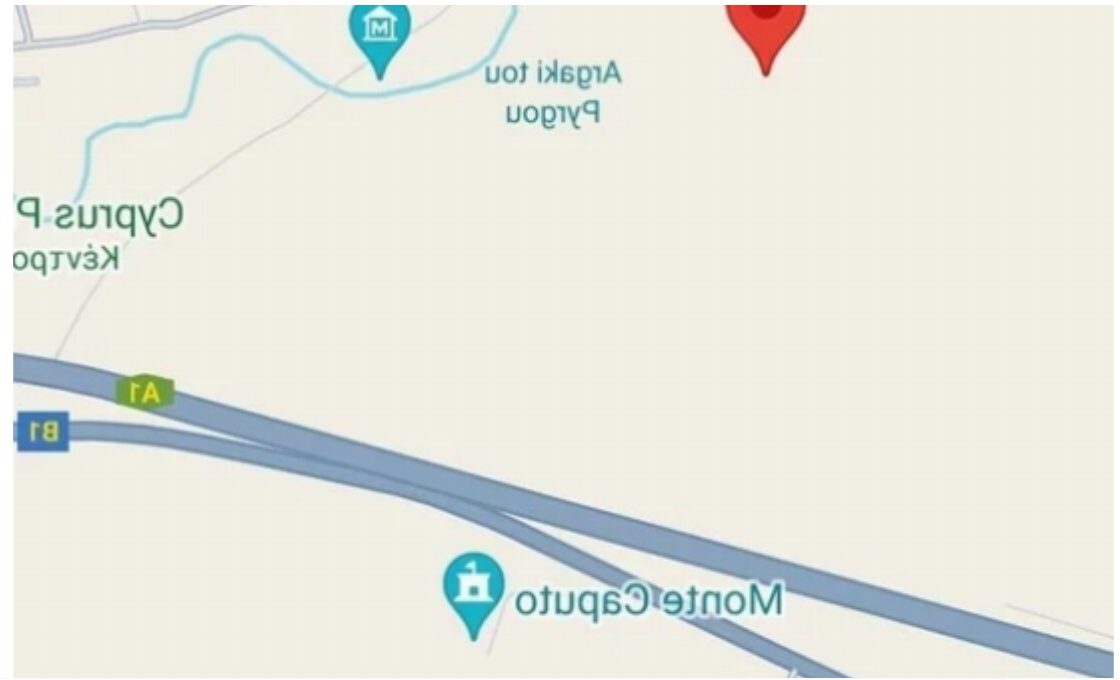
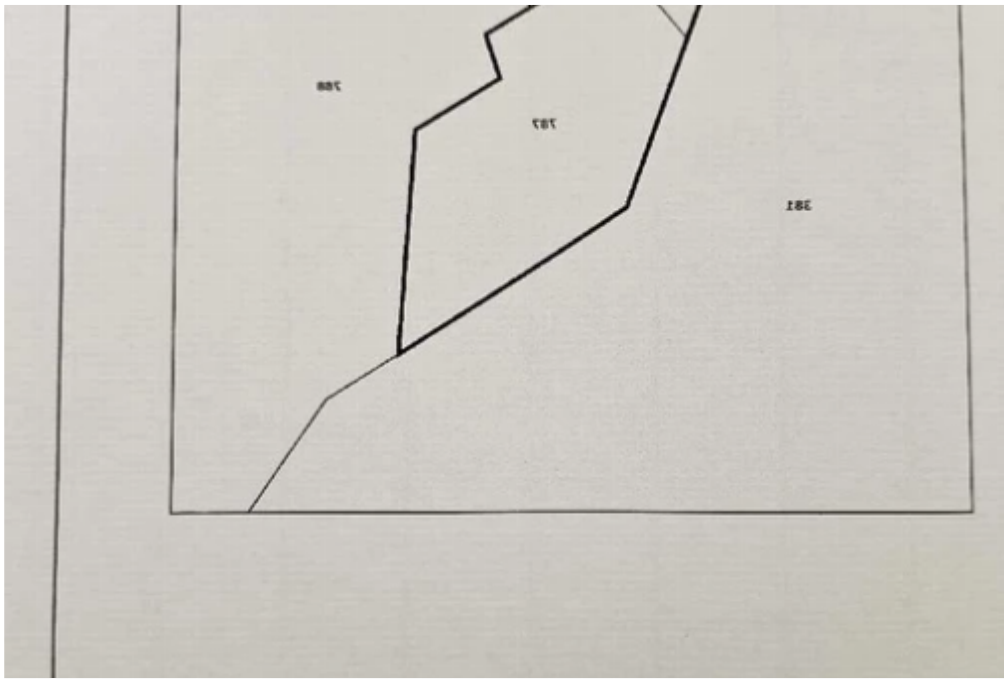



Total plot's-land's area: **1673 m²**



Available from: **2024-03-29**



Offered at: **60,000**



Type: **Agricultural**

Agricultural land 1673 m2 ??????? ??????? ??????? ??????? ?????: €60.000 ??????: 10% ??????? ??????????: 1673 ??????: 10% ?????? ??????????:
 ?????????? 1673 m2 Agricultural land located at pyrgos community, Limassol district. .The property lies within Planning Zone ?a4 with a
 maximum building ratio of 10%, coverage ratio of 10%, on 2 floors, maximum height of 7,30m. Although there is not official road near the area ,water or
 electricity, the land it's in a very good location and it's good chance for future investment....

Estate on map:

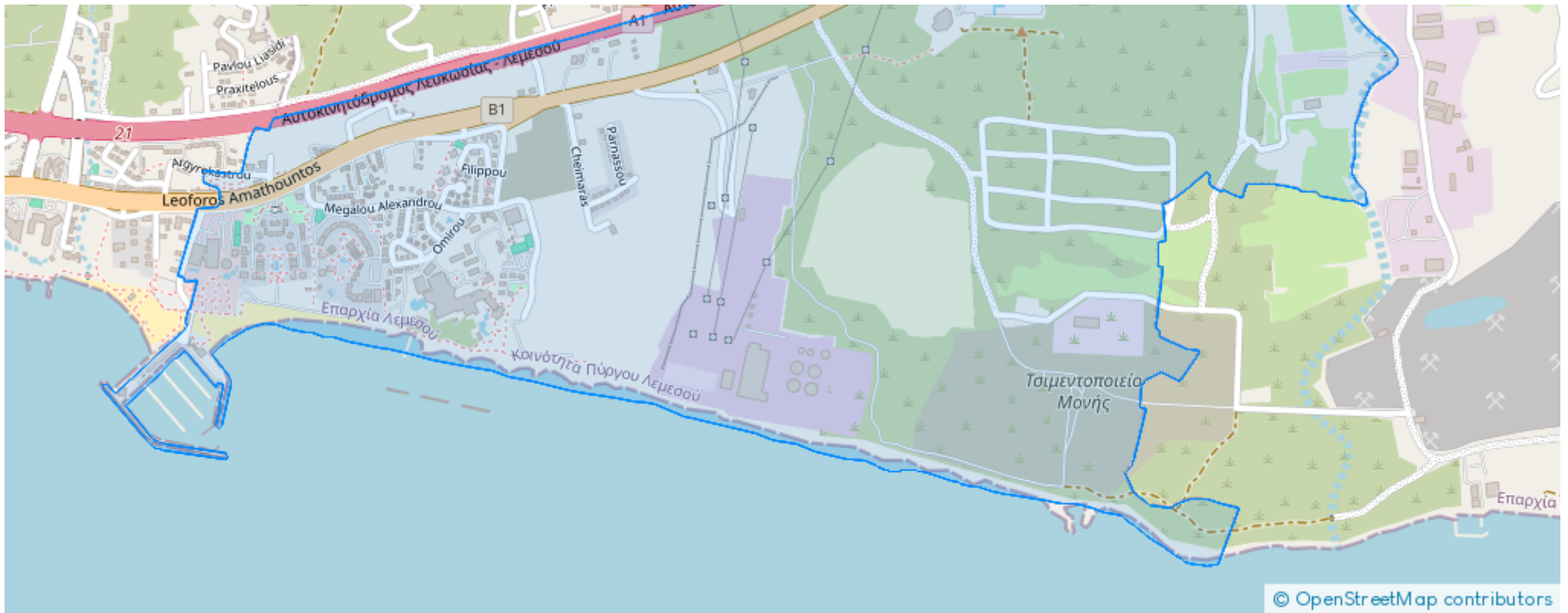



Website: realty.com.cy/p/agricultural-land-1673-m²-€60.000-ba4977659

Email: info@rimatech.com.cy

Phone: [+35795958898](tel:+35795958898) // [+35725714014](tel:+35725714014)

This ad is presented by listings admin, under supervision from ,
Licensed Real Estate Agent Reg no: 1234, Lic no: 603/E

