



## Agricultural land 2906 m<sup>2</sup>

Limassol, Apos-Loukas-Kolossi-4632 , Cyprus

This ad is presented by listings admin, under supervision from ,  
Licensed Real Estate Agent Reg no: 1234, Lic no: 603/E

**Offered at:** €99,500

**Estate ID:** 23314

**Ref:** ba5137421

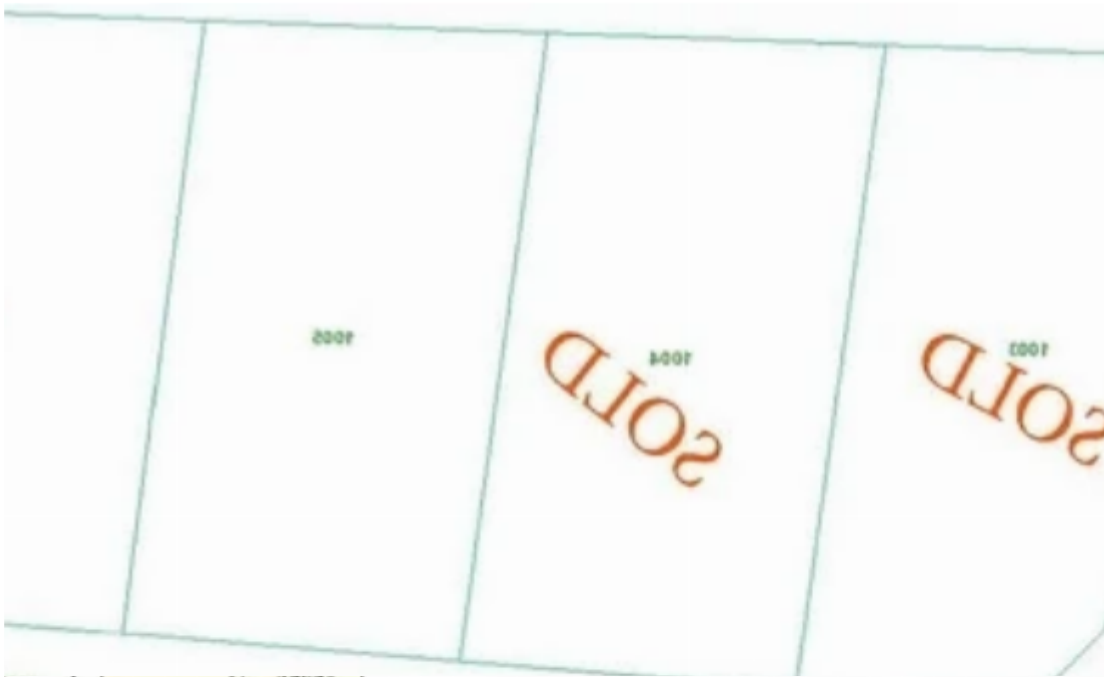

|   |                      |         |
|---|----------------------|---------|
| ΚΥΗΚΑ: Ι: 2000  |                      |         |
| ΣΤΟΙΧΕΙΑ ΙΔΙΟΚΤΗΤΗ ΚΑΙ ΣΥΜΦΕΡΟΝ   |                      |         |
| Αριθμός   | Όνομα και Αιτιολογία | Μέγεθος |
| 152235/17   | [REDACTED]           | 0.00    |
| Ημερομηνία Εγγράφου: 18/09/2012   |                      |         |
| Αριθμός φακέλου: 2/ΑΧ/2390/2003   |                      |         |
| ΠΕΡΙΓΡΑΦΗ ΑΚΙΝΗΤΗ ΙΔΙΟΚΤΗΤΗΣ  |                      |         |
| ΧΩΡΑΦΙ  |                      |         |
| Υπόβαση Αξία σε τμήτ 01/01/1980: €1.900,00  |                      |         |
| Εκτιμώμενη Αξία: €19,00   |                      |         |
| ΕΠΙΣΤΕΥΣΗ   |                      |         |
| ΔΙΚΑΙΩΜΑΤΑ \ ΔΟΥΛΕΙΕΣ   |                      |         |
| Με Δικαιώματα σε Δικαιώματα διαβάζονται πλάτους 0,00 μέτρων, η οποία οριοθετείται με το οικόπεδο 01/1368 φύλλο 28 αχρείο 06 τμήμα 0 1006 ΛΕΜΕΣΟ, ΚΟΛΟΚΕΙ, ΑΛΙΟΣ ΝΟΚΑΡΕ 2390/03 (Αφ. φακέλου 2/ΑΕΔ/228/2012). Οφειλόμενα ακίνητα: Αφ. Εγγράφου 01/1368 φύλλο 28 αχρείο 06 τμήμα 0 1006 ΛΕΜΕΣΟ, ΚΟΛΟΚΕΙ, ΑΛΙΟΣ ΝΟΚΑΡΕ 2390/03 (Αφ. φακέλου 2/ΑΕΔ/228/2012). Υποκείμενα ακίνητα: Αφ. Εγγράφου 01/1368 φύλλο 28 αχρείο 06 τμήμα 0 1006 ΛΕΜΕΣΟ, ΚΟΛΟΚΕΙ, ΑΛΙΟΣ ΝΟΚΑΡΕ 2390/03 (Αφ. φακέλου 2/ΑΕΔ/228/2012). Οφειλόμενα ακίνητα: Αφ. Εγγράφου 01/1368 φύλλο 28 αχρείο 06 τμήμα 0 1006 ΛΕΜΕΣΟ, ΚΟΛΟΚΕΙ, ΑΛΙΟΣ ΝΟΚΑΡΕ 2390/03 (Αφ. φακέλου 2/ΑΕΔ/228/2012). |                      |         |



Total plot's-land's area: **2906 m²**



Available from: **2025-12-04**



Offered at: **99,500**



Type: **Agricultural**

For Sale: 2 Agricultural Plots in Kolossi – Apos Loukas Area ? Location: Kolossi, Apos Loukas ? Postal Code: 4632 ? Total Plot Size: 2,906 m² (Each plot 1,453 m²) ? Category: Agricultural Land ? Title Deed: Not yet issued? Property Highlights:Two adjacent agricultural plots available for sale, each 1,453 m².Located in a peaceful, semi-rural area of Kolossi – Apos Loukas, offering privacy and open space.Ideal for agricultural use, investment, or future potential development (subject to zoning changes).Accessible via a registered road within the ?0 planning zone....

## Estate on map:





**Website:** [realty.com.cy/p/agricultural-land-2906-m<sup>2</sup>-ba5137421](https://realty.com.cy/p/agricultural-land-2906-m2-ba5137421)

**Email:** [om@liferealty.cy](mailto:om@liferealty.cy)

**Phone:** [+35795958898](tel:+35795958898) // [+35725714014](tel:+35725714014)

This ad is presented by listings admin, under supervision from ,  
Licensed Real Estate Agent Reg no: 1234, Lic no: 603/E