

ΚΥΠΡΙΑΚΗ ΔΗΜΟΚΡΑΤΙΑ  
ΥΠΟΥΡΓΕΙΟ ΕΣΩΤΕΡΙΚΩΝ  
ΓΕΝΙΚΗ ΔΙΕΥΘΥΝΣΗ  
ΔΙΕΥΘΥΝΣΗ ΑΣΦΑΛΕΙΑΣ ΚΑΙ ΚΥΒΕΡΝΗΤΙΚΗΣ ΕΠΙΘΕΩΡΗΣΗΣ  
ΛΕΩΝΙΔΑ ΚΑΙ ΣΥΜΦΕΡΟΝΤΩΝ

Α/Α	Όνομα και Διεύθυνση	Είδος
1	[REDACTED]	Γ/Ν

Εγγράφοι : 02/04/1994  
Αριθμός φακέλου : 2/Π/8072/1994  
ΖΗΤΗΤΟΙ ΔΙΟΙΚΗΤΙΚΗΣ

Αριθμός φακέλου : 0801/10/10  
Αριθμός φακέλου : 01/01/1980  
Αριθμός φακέλου : 01/01/1980  
Αριθμός φακέλου : 01/01/1980

ΔΙΕΥΘΥΝΣΗ ΑΣΦΑΛΕΙΑΣ ΚΑΙ ΚΥΒΕΡΝΗΤΙΚΗΣ ΕΠΙΘΕΩΡΗΣΗΣ  
ΔΙΕΥΘΥΝΣΗ ΑΣΦΑΛΕΙΑΣ ΚΑΙ ΚΥΒΕΡΝΗΤΙΚΗΣ ΕΠΙΘΕΩΡΗΣΗΣ  
ΔΙΕΥΘΥΝΣΗ ΑΣΦΑΛΕΙΑΣ ΚΑΙ ΚΥΒΕΡΝΗΤΙΚΗΣ ΕΠΙΘΕΩΡΗΣΗΣ  
ΔΙΕΥΘΥΝΣΗ ΑΣΦΑΛΕΙΑΣ ΚΑΙ ΚΥΒΕΡΝΗΤΙΚΗΣ ΕΠΙΘΕΩΡΗΣΗΣ

## Residential land 1122 m<sup>2</sup>

Limassol, Moniatis-4747 , Cyprus

This ad is presented by listings admin, under supervision from ,  
Licensed Real Estate Agent Reg no: 1234, Lic no: 603/E

**Offered at:** €100,000

**Estate ID:** 23360

**Ref:** ba5782195

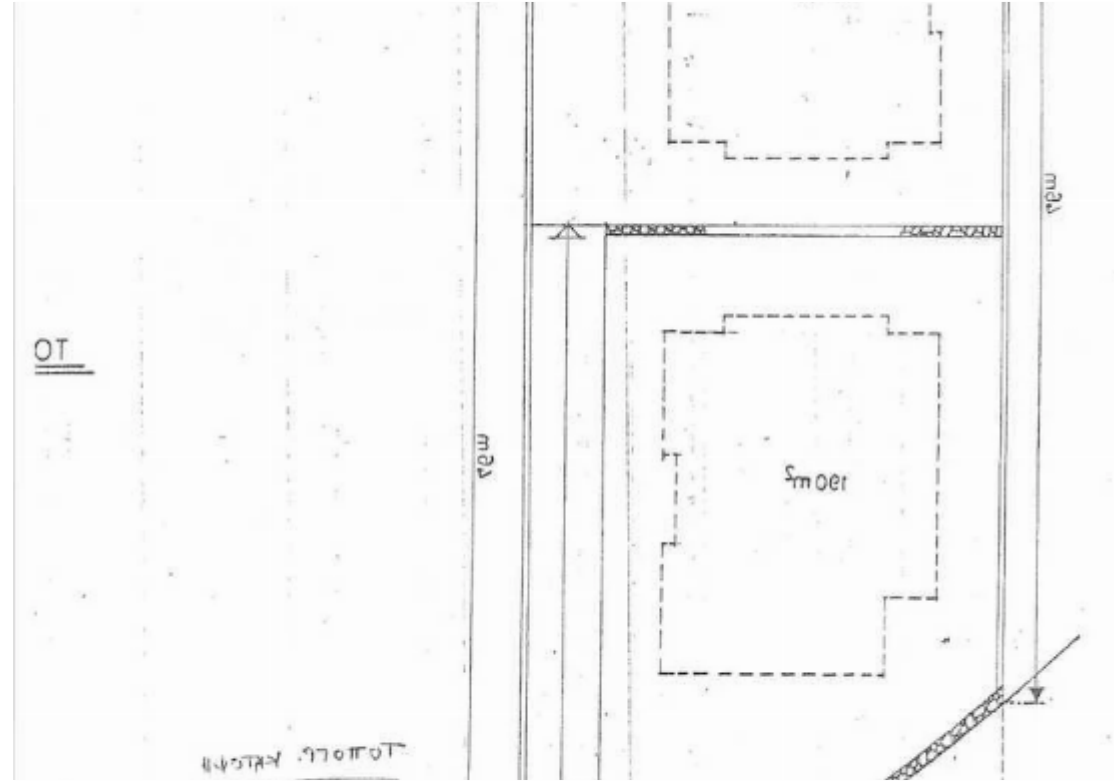
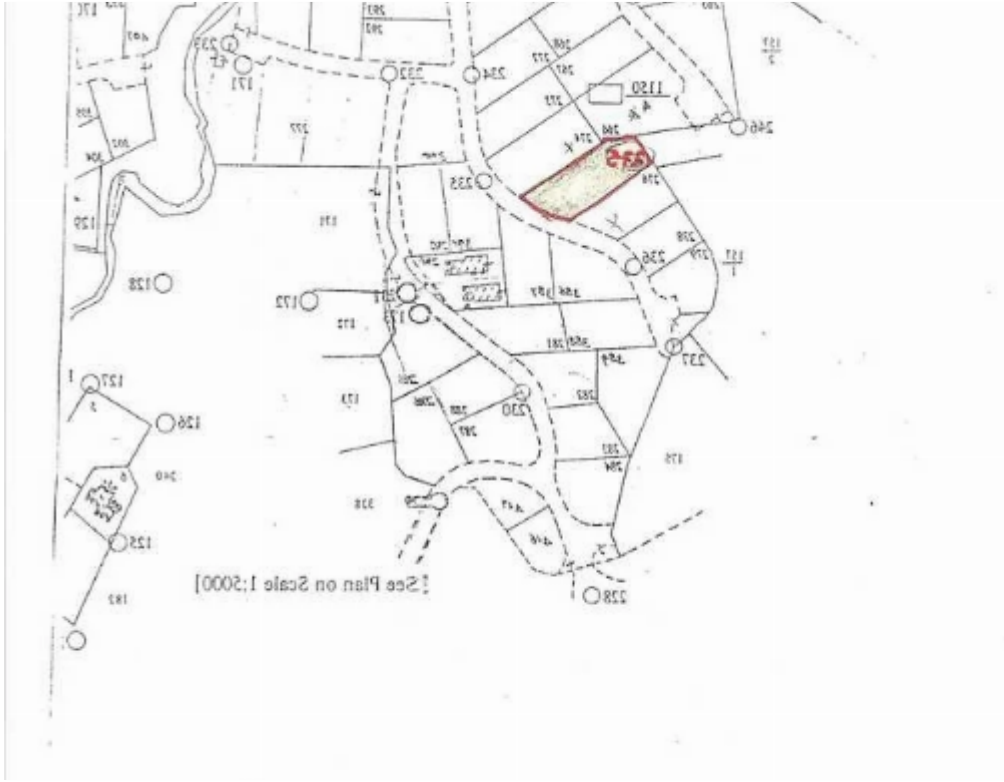
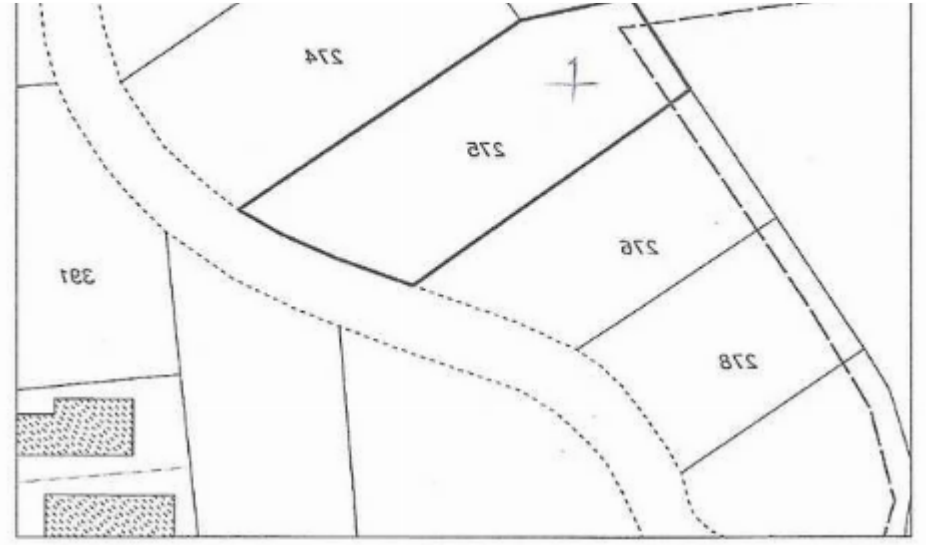



Total plot's-land's area: **1122 m²**



Coverage: **0 %**



Available from: **2025-12-04**



Offered at: **100,000**



Type: **Residential**

""""""????????? ???????? ?? ?????????, ?? ?????, ?????? ??? ?????? ????? ?????? ????????? ?? ???.""""" ...

## Estate on map:





**Website:** [realty.com.cy/p/residential-land-1122-m²-ba5782195](https://realty.com.cy/p/residential-land-1122-m²-ba5782195)

**Email:** [om@liferealty.cy](mailto:om@liferealty.cy)

**Phone:** [+35795958898](tel:+35795958898) // [+35725714014](tel:+35725714014)

This ad is presented by listings admin, under supervision from ,  
Licensed Real Estate Agent Reg no: 1234, Lic no: 603/E