

ΚΥΛΗΚΑ : 1:2000
 ΤΗΛΕΧΩΡΙΟ : 040
 ΤΗΛΗΜΑ : 0
 ΠΛΕΥΡΑ : 23
 ΦΩΤΟ : 47

Εύνοια : Όπως φαίνονται στο επίσημο κτηματολόγιο σχέδιο
 Έκταση : 1 : Δεκάβια : 134
 Διεύθυνση :
 Τοποθεσία : ΜΑΡΙΜΟΝ
 Ένοια : 00

ΣΤΟΙΧΕΙΑ ΙΔΙΟΚΤΗΤΗ ΚΑΙ ΣΥΜΦΕΡΟΝ		
Μέγιστο	Όνομα και Διεύθυνση	Αριθμός Διακριτικός
000	ΠΑΥΛΟΣ ΛΕΜΕΣΟΣ ΕΠΙΧΕΙΡΗΣΙΑΚΑ 7 Α, 3025, ΑΠΟΤΟΛΟΙ ΠΕΤΡΟΣ ΚΑΙ ΑΡΙΣΤΕΙΔΟΥ ΑΝΤΩΝ	81732/1/1

Ημερομηνία Έγγραφής : 03/12/2018
 Υποθηκό φάκελος : 2/Δ/325/2018

ΠΡΟΤΥΠΗ ΑΚΙΝΗΤΗ ΙΔΙΟΚΤΗΣΙΑ

ΧΩΡΑΦΙ
 ΑΜΠΕΛΙ

Υπόβλη Αξία 01/01/1980 : €341,75
 01/01/2013 : €34.900,00

ΕΠΗΧΕΙΡΗΣΙΑ

ΔΙΚΑΙΩΜΑΤΑ \ ΔΟΥΛΕΙΕΣ



ΕΛΕΝΑ ΜΙΧΑΗΛΟΥ

Ημερομηνία Έγγραφής:

Residential land 1134 m²

Limassol, Monagri-4746 , Cyprus

This ad is presented by listings admin, under supervision from ,
 Licensed Real Estate Agent Reg no: 1234, Lic no: 603/E

Offered at: € 80,000

Estate ID: 23778

Ref: ba6029866

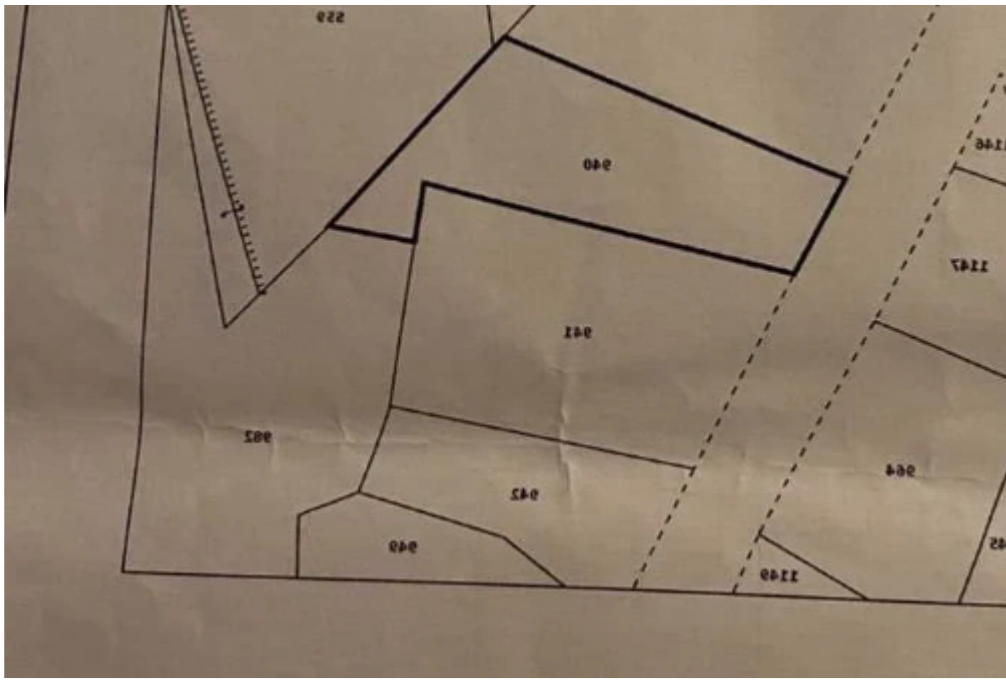



Total plot's-land's area: **1134 m²**



Available from: **2025-12-04**



Offered at: **80,000**



Type: **Residential**

""?????????," ...

Estate on map:

image not found or type unknown





Website: [realty.com.cy/p/residential-land-1134-m²-ba6029866](https://realty.com.cy/p/residential-land-1134-m2-ba6029866)

Email: om@liferealty.cy

Phone: [+35795958898](tel:+35795958898) // [+35725714014](tel:+35725714014)

This ad is presented by listings admin, under supervision from ,
Licensed Real Estate Agent Reg no: 1234, Lic no: 603/E