

Agricultural land 9769 m²

Limassol, Pachna-4700 , Cyprus

This ad is presented by listings admin, under supervision from ,
Licensed Real Estate Agent Reg no: 1234, Lic no: 603/E

Offered at: €250,000

Estate ID: 28503

Ref: ba4778643

ΚΥΡΙΑΚΑ : 1:2000
Τεμάχιο : 37E

ΣΤΟΙΧΕΙΑ ΙΔΙΟΚΤΗΤΗ ΚΑΙ ΣΥΜΦΕΡΟΝ

Μερίδιο	Όνομα και Διεύθυνση	Αριθμός
1/2	[Redacted]	1/11

Έκδοση : 01/01/1980 : ΕΣ.233,2E
 Εκτιμώμενη αξία : €45,25

Αριθμός φακέλου : 2\A\4382\2013
 Έκδοση : 03/12/2013

ΠΑΡΑΛΑΒΗ ΔΟΥΛΕΙΑΣ
 ΗΜΕΡΑ :

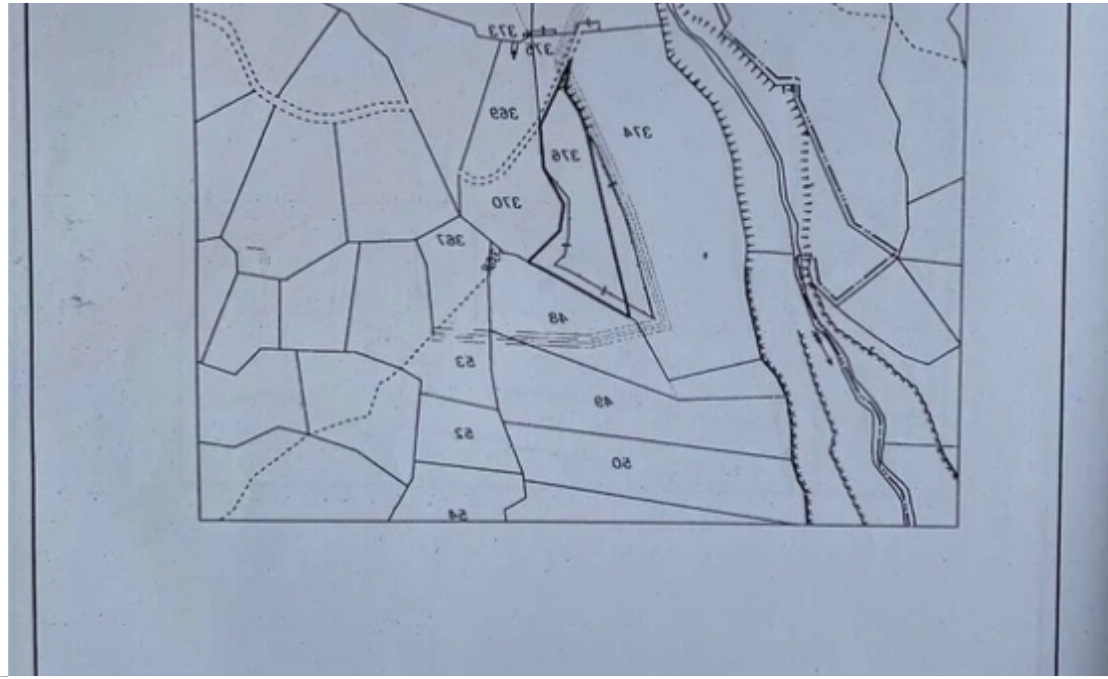

ΚΥΡΙΑΚΑ : 1:2000
Τεμάχιο : 37E

ΣΤΟΙΧΕΙΑ ΙΔΙΟΚΤΗΤΗ ΚΑΙ ΣΥΜΦΕΡΟΝ

Μερίδιο	Όνομα και Διεύθυνση	Αριθμός
1/2	[Redacted]	1/11

Έκδοση : 01/01/1980 : ΕΣ.233,2E
 Εκτιμώμενη αξία : €45,25

Αριθμός φακέλου : 2\A\4382\2013
 Έκδοση : 03/12/2013

ΠΑΡΑΛΑΒΗ ΔΟΥΛΕΙΑΣ
 ΗΜΕΡΑ :





Total plot's-land's area: **9769 m²**



Available from: **2026-04-10**



Offered at: **250,000**



Type: **Agricultural**

Agricultural Field for Sale in Pachna, Limassol? Location: Pachna, Limassol? Parcel Size: 9,769 m²? Electricity: Available outside the fenceProperty
Features:? Tree & Vine Orchard – 400 trees and 250 vines in excellent condition.? Water Supply – 3.5 inches of water available for irrigation.?
Perfect for Agricultural Use – Ideal for farming or further agricultural development.? Quiet Location – Situated in the peaceful rural area of Pachna,
offering a tranquil environment....

Estate on map:

image not found or type unknown





Website: realty.com.cy/p/agricultural-land-9769-m2-ba4778643

Email: om@liferealty.cy

Phone: [+35795958898](tel:+35795958898) // [+35725714014](tel:+35725714014)

This ad is presented by listings admin, under supervision from ,
Licensed Real Estate Agent Reg no: 1234, Lic no: 603/E