



## Agricultural land 6000 m<sup>2</sup>

**€155.000**

Nicosia, Andrea-Dimitriou-St-Geri-2200 , Cyprus

This ad is presented by listings admin, under supervision from ,  
Licensed Real Estate Agent Reg no: 1234, Lic no: 603/E

**Offered at:** € 180,000

**Estate ID:** 42739

**Ref:** ba5271816

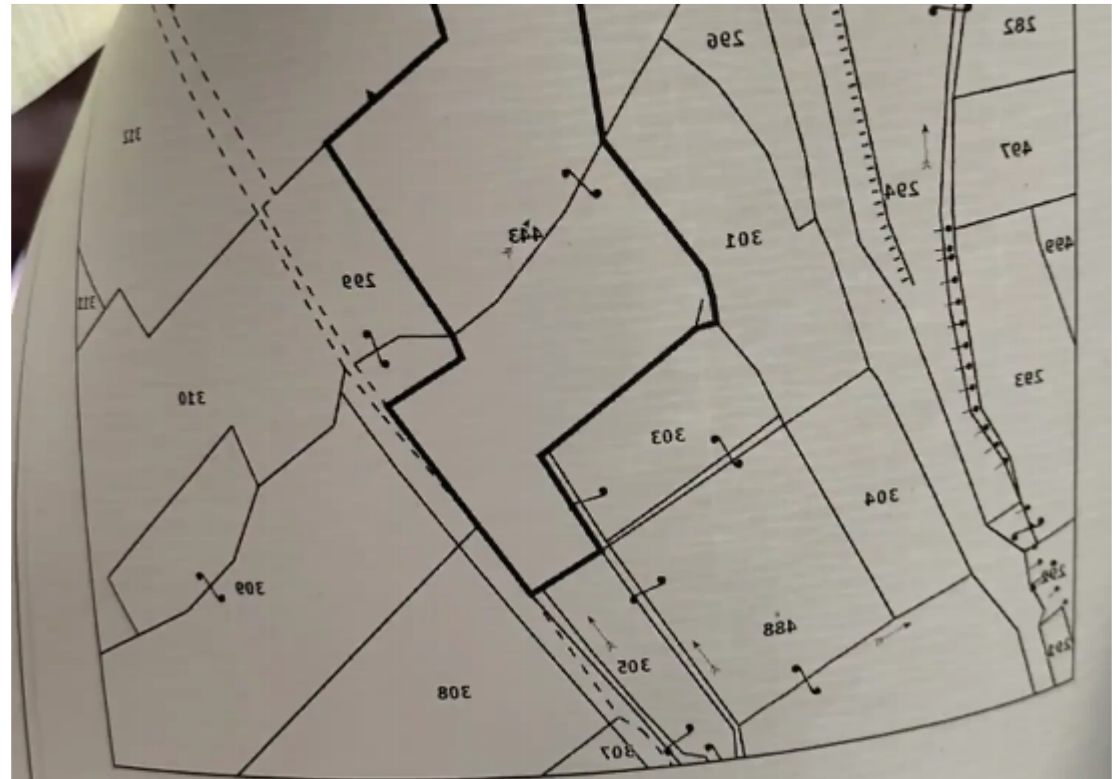



Total plot's-land's area: **6000 m<sup>2</sup>**



Density: **10 %**



Available from: **2024-05-30**



Offered at: **180,000**



Type: **Agricultural**

\*\*\*\*\*?????? ?????????? ??? ????? ?? ?????\*\*\*\*\* ...

## Estate on map:

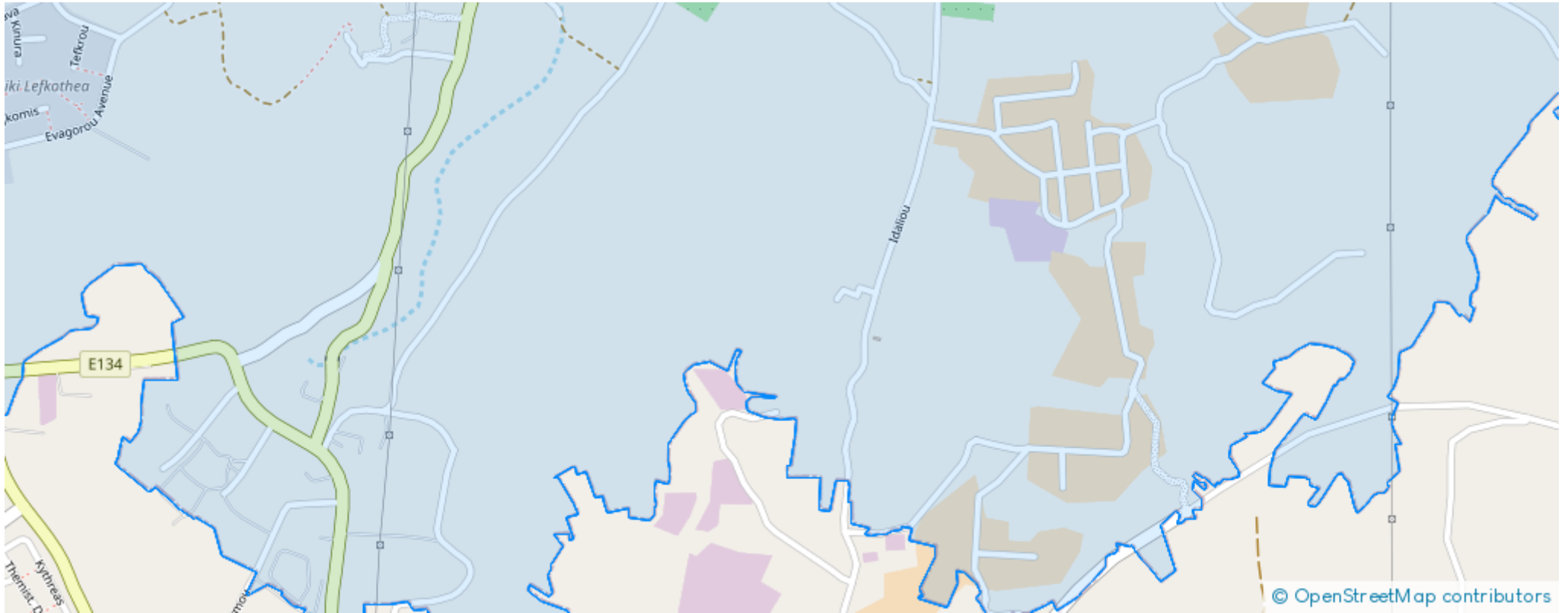

ΚΥΡΙΑΚΑ: 1:2200  
 Τηλέφωνο: 443  
 Τηλεfax: 3  
 ΣΧΕΔΙΟ: 32MS  
 Φόρτο: 30

Αριθμός Έλλοδος: 51321  
 Σχέδιο Κτηματολ. 1

Επιμέτρηση: 6000 μ<sup>2</sup>  
 Αξία: €155.000

ΚΑΤΗΓΟΡΙΑ: Αγροτική Γη

ΠΕΡΙΓΡΑΦΗ: 6000 μ<sup>2</sup> αγροτική γη με κτίριο 100 μ<sup>2</sup> και κήπο 1000 μ<sup>2</sup>.

ΑΓΡΟΤΙΚΗ ΓΗ ΜΕ ΚΤΙΡΙΟ ΚΑΙ ΚΗΠΟ

Αριθμός Διακριτικής	Όνομα και Διεύθυνση	Μέτρο
138282/1/1		1/2

Αριθμός φακέλου: 1/Δ/2412/1988  
 Ημερομηνία Έγγραφής: 20/09/1988

ΠΕΡΙΓΡΑΦΗ ΑΚΙΝΗΤΗΣ ΙΔΙΟΚΤΗΣΙΑΣ  
 ΧΩΡΟΣ: 8  
 ΕΛΕΥΘΕΡΟ: 8

Αγορά Αξία 01/01/1980: €3.025,48  
 01/01/2013: €133.300,00

ΕΜΠΙΣΤΕΙΑ

Πάνω από τα υπέρβαρα ξένα βάρη (1/Ε/32531/1980)

ΔΙΚΑΙΩΜΑΤΑ / ΔΟΥΛΕΙΕΣ

Ημερομηνία Έγγραφής: 14/01/2013

ΚΑΤΗΓΟΡΙΑ: Αγροτική Γη

Επιμέτρηση: 6000 μ<sup>2</sup>  
 Αξία: €155.000

ΚΑΤΗΓΟΡΙΑ: Αγροτική Γη

Επιμέτρηση: 6000 μ<sup>2</sup>  
 Αξία: €155.000



**Website:** [reality.com.cy/p/agricultural-land-6000-m<sup>2</sup>-€155.000-ba5271816](https://reality.com.cy/p/agricultural-land-6000-m2-€155.000-ba5271816)

**Email:** [info@rimatech.com.cy](mailto:info@rimatech.com.cy)

**Phone:** [+35795958898](tel:+35795958898) // [+35725714014](tel:+35725714014)

This ad is presented by listings admin, under supervision from ,  
 Licensed Real Estate Agent Reg no: 1234, Lic no: 603/E

