

Τμήμα: 0  
 Τμήμα: 10  
 Τμήμα: 25  
 Τμήμα: 25  
 Τμήμα: 25  
 Τμήμα: 25

Μερίδιο	Όνομα και Διεύθυνση	Αριθμός
0,00	ΚΑΡΑΥΙΤΤΟΥ ΓΕΩΡΓΙΟΣ ΚΩΝΣΤΑΝΤΙΝΟΥ ΚΑΙ ΕΥΡΩΠΙΑΝ 64, 4621, ΤΡΑΧΩΝΙ ΛΕΜΕΣΟΥ, ΛΕΜΕΣΟΣ	10238/14

Ημερομηνία Έγγραφης: 14/03/2021  
 Αριθμός Φακέλου: 2/Α/76/2021  
 Αξία Τελ. Εκτίμησης 01/01/2013: €30.800,00  
 01/01/2018: €13.300,00  
 ΕΠΙΣΤΗΜΟΝΙΚΗ ΔΙΟΙΚΗΣΙΑ  
 ΚΑΡΑΥΙΤΤΟΥ Γ.

Ημερομηνία Έγγραφης: 14/03/2021  
 Αξία Τελ. Εκτίμησης 01/01/2013: €30.800,00  
 01/01/2018: €13.300,00  
 ΕΠΙΣΤΗΜΟΝΙΚΗ ΔΙΟΙΚΗΣΙΑ  
 ΚΑΡΑΥΙΤΤΟΥ Γ.

## Agricultural land 6100 m<sup>2</sup>

**€75.000**

Limassol, Pano-Kivides-4715 , Cyprus

This ad is presented by listings admin, under supervision from ,  
 Licensed Real Estate Agent Reg no: 1234, Lic no: 603/E

**Offered at:** €75,000

**Estate ID:** 47680

**Ref:** ba4520505

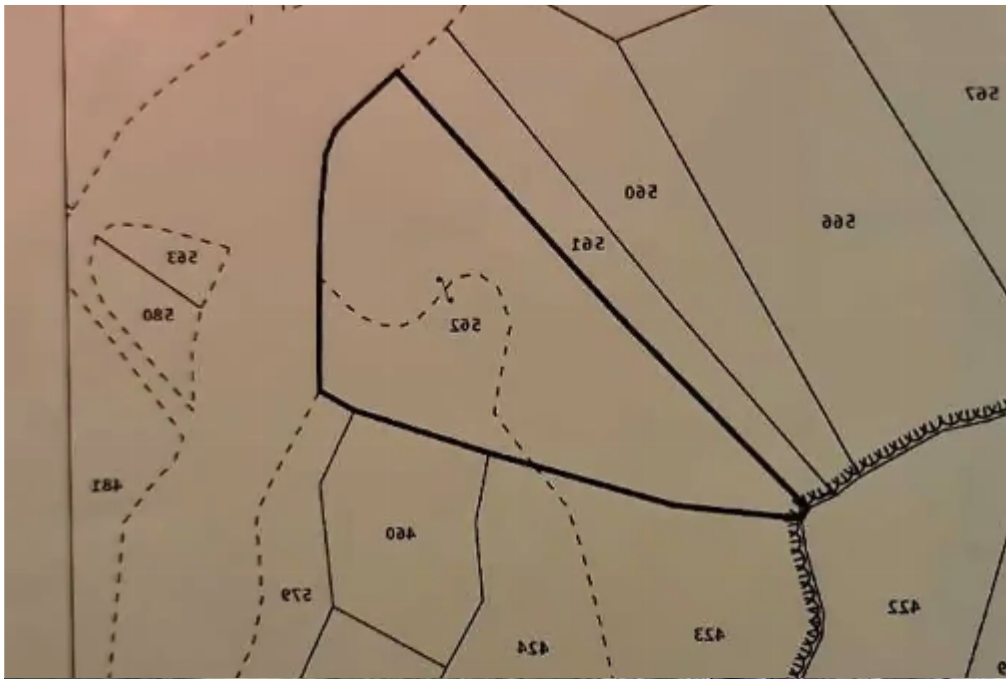





Total plot's-land's area: **6100 m²**



Available from: **2024-07-09**



Offered at: **75,000**



Type: **Agricultural**

????????? ?????????????? ?????????????? 6000m2 ????? ?????????? ?????????? ??????????: ?????? ?? ????? ?? ?????? ?? ??? ?????????????? ?????????????? ??  
 -----?-----?----- Privileged Plot of 6000m2 for sale in Limassol District Provides: Electricity ?? Water ?? Road ??  
 For more information ?? Evgenios Vrionides Real Estate Ltd Reg.No.860/E...

## Estate on map:





**Website:** [realty.com.cy/p/agricultural-land-6100-m<sup>2</sup>-€75.000-ba4520505](https://realty.com.cy/p/agricultural-land-6100-m2-€75.000-ba4520505)

**Email:** [info@rimatech.com.cy](mailto:info@rimatech.com.cy)

**Phone:** [+35795958898](tel:+35795958898) // [+35725714014](tel:+35725714014)

This ad is presented by listings admin, under supervision from ,  
Licensed Real Estate Agent Reg no: 1234, Lic no: 603/E

