



Residential land 511 m² €93.000

Limassol, Avdimou-4600 , Cyprus

This ad is presented by listings admin, under supervision from ,
Licensed Real Estate Agent Reg no: 1234, Lic no: 603/E

Offered at: € 89,000

Estate ID: 51471

Ref: ba3478851

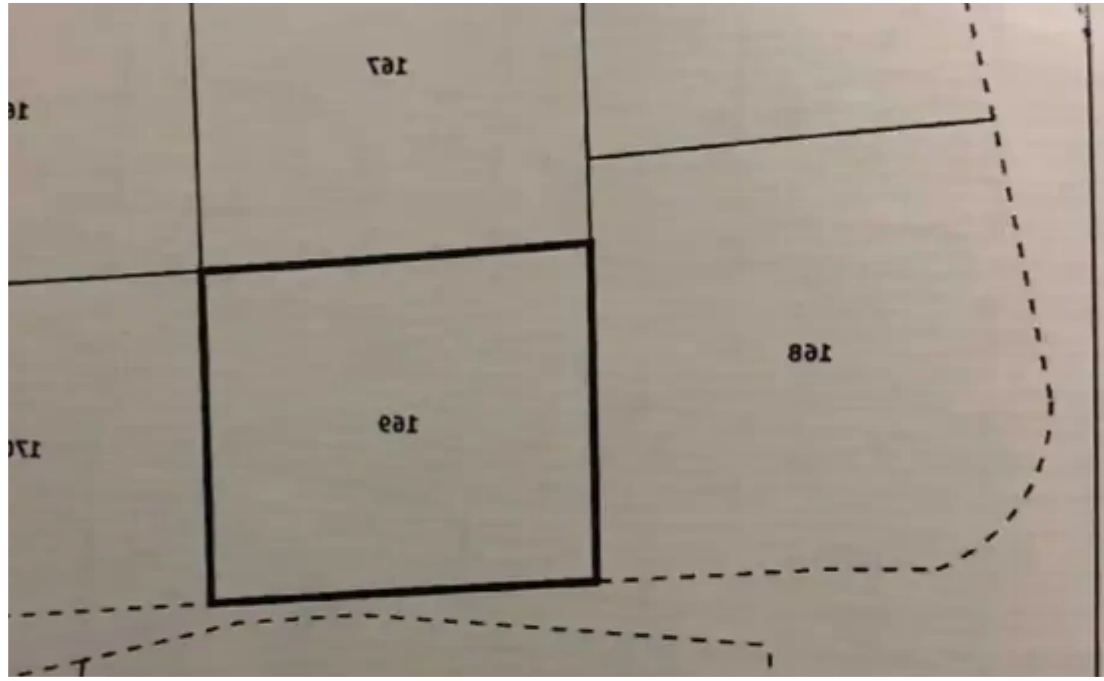

Αναφορά Καθημερινή

Σελίδα : 00

ΑΡΧΗ : 00

ΚΥΡΙΑΚΑ : 1

ΤΕΛΟΣ : 19

ΤΗΡΗΤΑ : 0

ΣΧΕΔΙΟ : 29

ΦΥΛΟ : 22

Όπως φαίνεται στο επίσημο Κτηνιατρικό αρχείο : 032

Τετ. Μέτρα : 032

Δεκάβια : 1

Στοιχεία Ιδιοκτητή και Συμφερον

Όνομα και Διεύθυνση

Μερίδι

1%

Αριθμός φακέλου : 2/Π/3221/202

Αριθμός : 30/11/2020

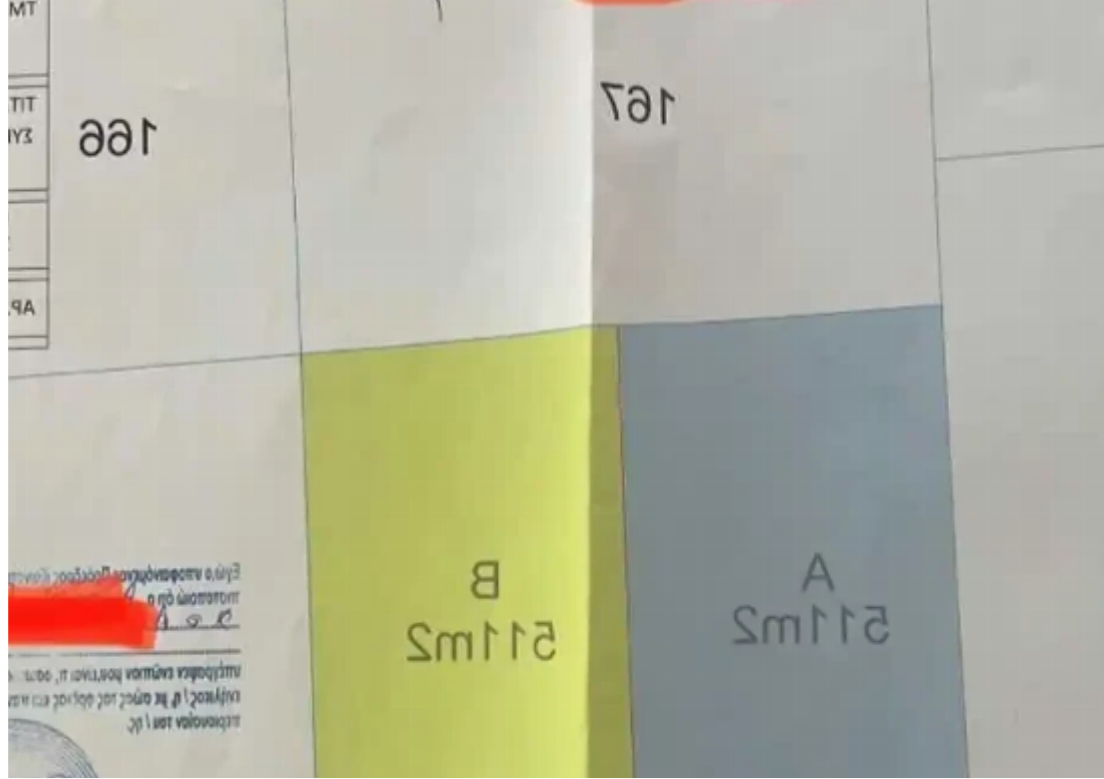



Total plot's-land's area: **511 m²**



Coverage: **35 %**



Density: **60 %**



Available from: **2024-07-19**



Offered at: **89,000**



Type: **Residential**

image not found or type unknown



Planning zone: **H3**

*****511 SQM WITHOUT Vat! Frontage 16.70 Meters. Easy acces to high way. 15 minutes driving up to limassol and 20 up to Pafos. Sea View!*****...

Estate on map:

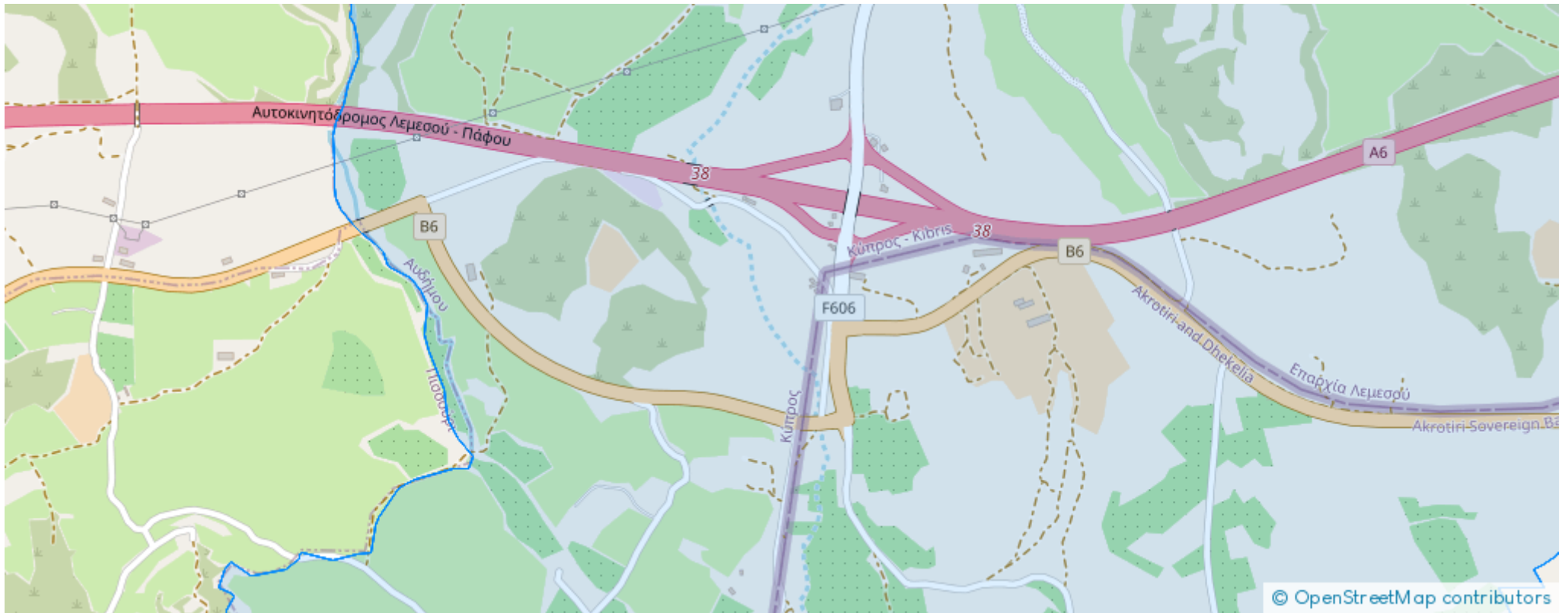



Website: [realty.com.cy/p/residential-land-511-m²-€93.000-ba3478851](https://realty.com.cy/p/residential-land-511-m2-€93.000-ba3478851)

Email: info@rimatech.com.cy

Phone: [+35795958898](tel:+35795958898) // [+35725714014](tel:+35725714014)

This ad is presented by listings admin, under supervision from ,
Licensed Real Estate Agent Reg no: 1234, Lic no: 603/E

