

Επιμέτρηση : 1 : ΛΕΥΚΩΣΙΑ

Δήμος/Κοινότητα : 107 : ΔΗΜΟΣ ΛΑΛΛΙΟΥ

Αριθμός : 01 : ΑΛΙΩΝ ΚΩΝΣΤΑΝΤΙΝΟΥ ΚΑΙ ΕΥΕΝΗΣ

Τοποθεσία : ΑΠΡΟΠΑΜΠΟΥΛΟΣ

Διεύθυνση :

Εκταση : Δεκάβια : 89 : Τετ. Μέτρα : 801

Σύνορα : Όπως φαίνονται στο επίσημο Κτηματορικό σχέδιο

Κτίση : 1 : 2500
 Τετάρη : 2321
 Τμήμα : 13
 Σχέδιο : 41Μ1
 Φύλλο : 30

Αναφορά Κτηματορικού Σχεδίου

Αριθμός Εγγράφου

Αριθμ. Πρωτοκόλλου	Όνομα και Διεύθυνση	Διακριτικός
525\41881	[Redacted]	[Redacted]

Αριθμός φάκελου : 1\Π\3181\2023

Αξία Τελ. Εκτίμησης 01\01\2018 : €2.318.200,00

01\01\2021 : €2.318.200,00

ΕΠΙΜΕΤΡΗΣΗ

ΔΙΚΑΙΩΜΑΤΑ \ ΔΟΥΛΕΙΕΣ

(Share) Residential land 268 m²

€110.000

Nicosia, Dali-Kallithea-2548 , Cyprus

This ad is presented by listings admin, under supervision from ,
 Licensed Real Estate Agent Reg no: 1234, Lic no: 603/E

Offered at: €90,000

Estate ID: 52862

Ref: ba5334741

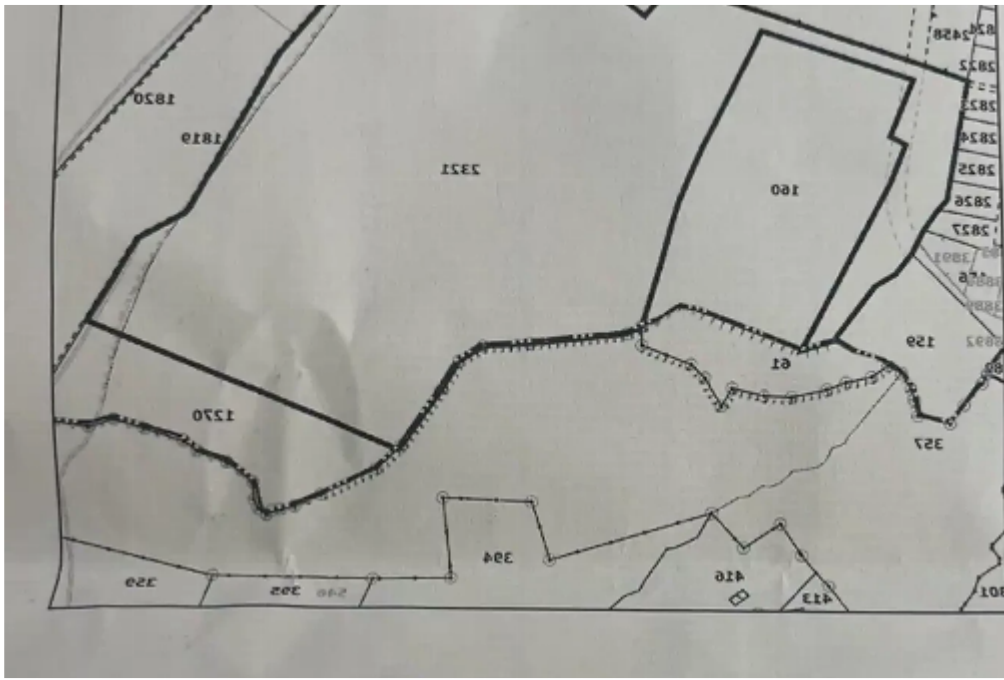



Total plot's-land's area: **268 m²**



Available from: **2024-07-25**



Offered at: **90,000**



Type: **Residential**

?????????? ?????????? ??? ??? ?????? ????? -???????? ?? ??????? ?????? ??????????? ??????????? ?? ??????????? ??? ?????? ??????????....

Estate on map:

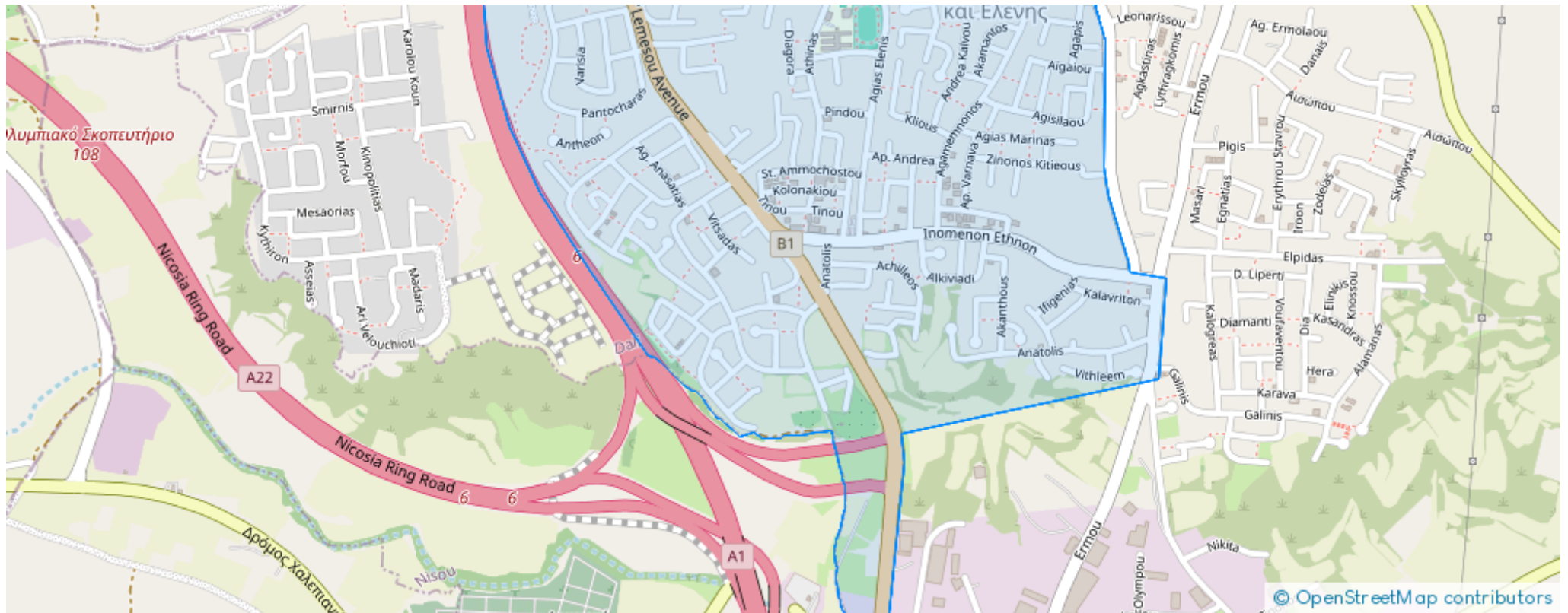



Website: [realty.com.cy/p/\(share\)-residential-land-268-m2-
€110.000-ba5334741](https://realty.com.cy/p/(share)-residential-land-268-m2-€110.000-ba5334741)

Email: info@rimatech.com.cy

Phone: [+35795958898](tel:+35795958898) // [+35725714014](tel:+35725714014)

This ad is presented by listings admin, under supervision from ,
Licensed Real Estate Agent Reg no: 1234, Lic no: 603/E

