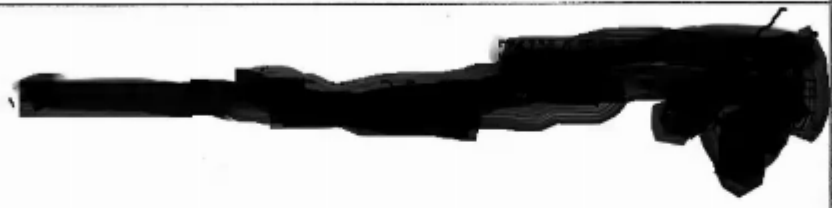

Κλίμακα: 1:2000  
Τμήμα: 201  
Χάρτης: 201

Δεκάδα 1 : αριθμός : 122  
Τμήμα Μεταρ. : 122  
: Όπως φαίνεται στο επίσημο Κτηματολόγιο

ΣΤΟΙΧΕΙΑ ΙΔΙΟΚΤΗΤΗ ΚΑΙ ΣΥΜΦΕΡΟ		
ΑΜ	Όνομα και Διεύθυνση	Σύν
0		1\.

Εγγράφον : 02\04\1994  
Αριθμός φακέλου : 2\N\8072\12

ΚΙΝΗΣΗ ΙΔΙΟΚΤΗΤΗΣ

Εκτιμηθέν Αξία : €170  
: 01\01\1980 : €12.377,41

ΔΟΥΛΕΙΑ

Κίνηση : 0\4204 φύλο 47 οχέριο 21Ε2 τμήμα 2 τεμάχια  
Αρ.Εγγράφον : 0\4204 φύλο 47 οχέριο 21Ε2 τμήμα 2 τεμάχια  
(Αρ. φακέλου 2\ΑΕΔ\518)

Κίνηση : 0\4774 φύλο 47 οχέριο 21W1 τμήμα 2 τεμάχια  
Αρ.Εγγράφον : 0\4774 φύλο 47 οχέριο 21W1 τμήμα 2 τεμάχια  
(Αρ. φακέλου 2\ΑΕΔ\518)

## Residential land 1122 m<sup>2</sup>

### €90.000

Limassol, Moniatis-4747 , Cyprus

This ad is presented by listings admin, under supervision from ,  
Licensed Real Estate Agent Reg no: 1234, Lic no: 603/E

**Offered at:** €90,000

**Estate ID:** 54224

**Ref:** ba5365000

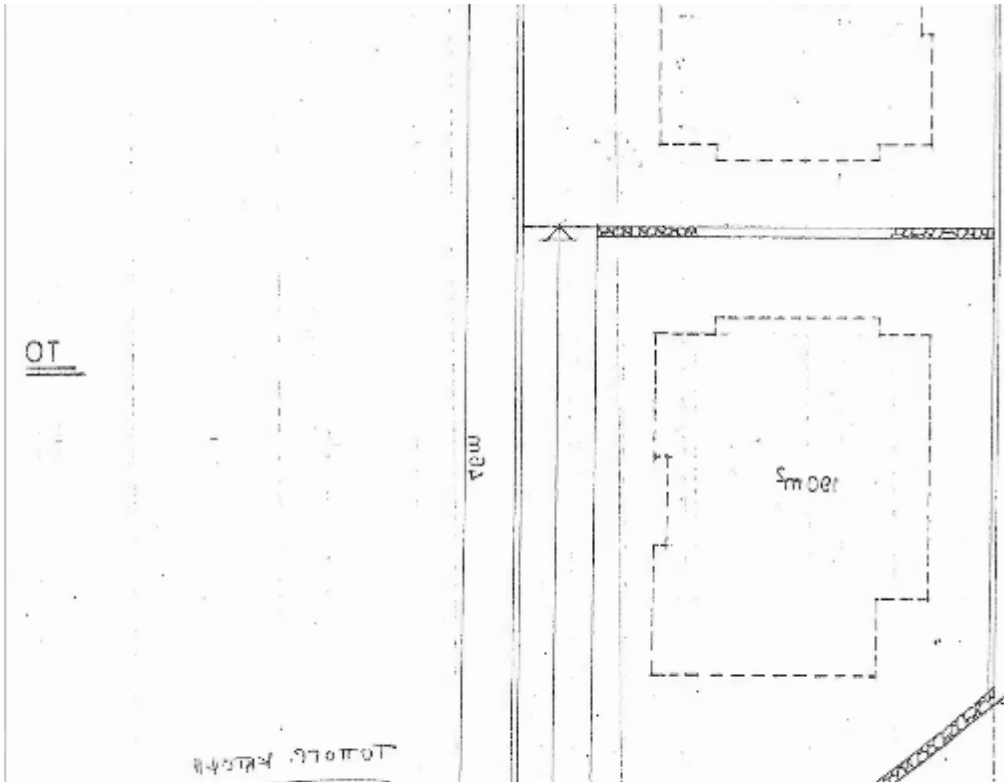
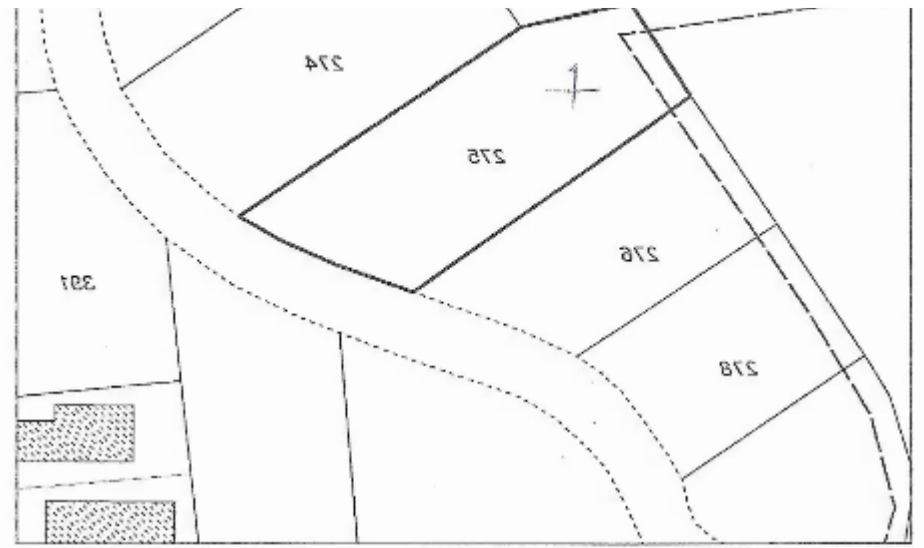

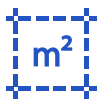

Total plot's-land's area: **1122 m<sup>2</sup>**



Coverage: **65 %**



Density: **35 %**



Available from: **2024-07-31**



Offered at: **90,000**



Type: **Residential**

""""OIKISTIKO OIKOPEDO ME REVMA, NERO KAI DROMO SE ADIEKSODO...POLI ISIXI PERIOXI""""...

## Estate on map:

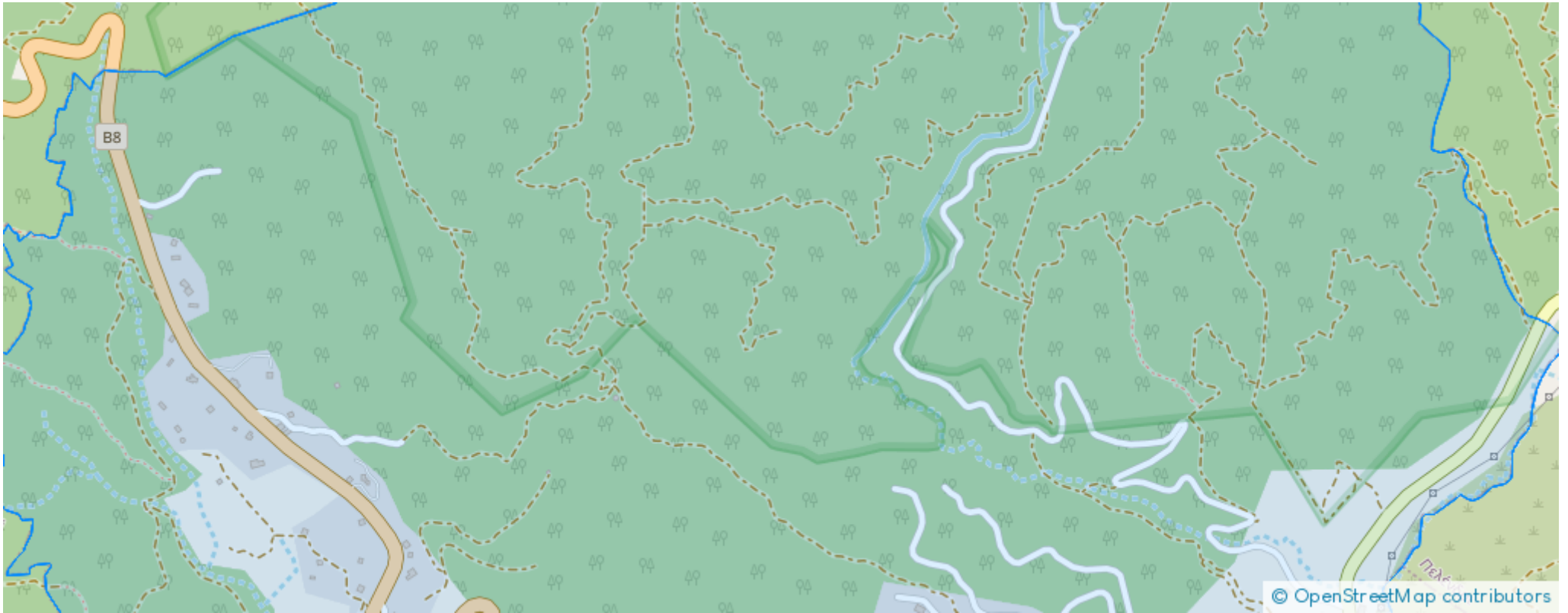



**Website:** [realty.com.cy/p/residential-land-1122-m<sup>2</sup>-€90.000-ba5365000](https://realty.com.cy/p/residential-land-1122-m<sup>2</sup>-€90.000-ba5365000)

**Email:** [info@rimatech.com.cy](mailto:info@rimatech.com.cy)

**Phone:** [+35795958898](tel:+35795958898) // [+35725714014](tel:+35725714014)

This ad is presented by listings admin, under supervision from ,  
Licensed Real Estate Agent Reg no: 1234, Lic no: 603/E

