

Residential land 1338 m²

€120.000

Paphos, Konia-8300 , Cyprus

This ad is presented by listings admin, under supervision from ,
Licensed Real Estate Agent Reg no: 1234, Lic no: 603/E

Offered at: € 120,000

Estate ID: 54764

Ref: ba5380579

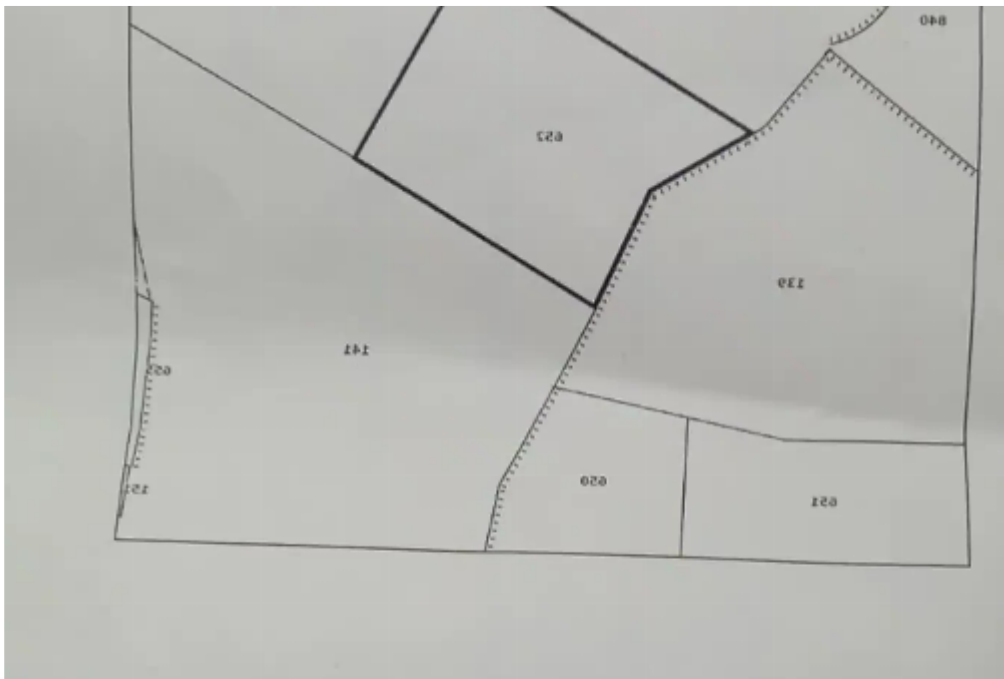

ΥΠΟΛΟΓΙΣΤΕΣ	ΕΠΙΠΕΔΟ	ΕΠΙΠΕΔΟ
0.32	0.0	0.0

Η παρούσα έκθεση αφορά στην αξιολόγηση της ποιότητας του περιβάλλοντος και στην εκτίμηση των επιπτώσεων της κατασκευής και λειτουργίας του έργου. Η έκθεση βασίζεται σε πληροφορίες που έχουν συλλεχθεί από επί τόπου έρευνες και σε δεδομένα που παρέχονται από τον ενδιαφερόμενο. Η έκθεση αποτελεί μέρος της μελέτης και δεν πρέπει να χρησιμοποιείται για σκοπούς που δεν προορίζονται για αυτούς.



Total plot's-land's area: **1338 m²**



Coverage: **0 %**



Available from: **2024-08-13**



Offered at: **120,000**



Type: **Residential**

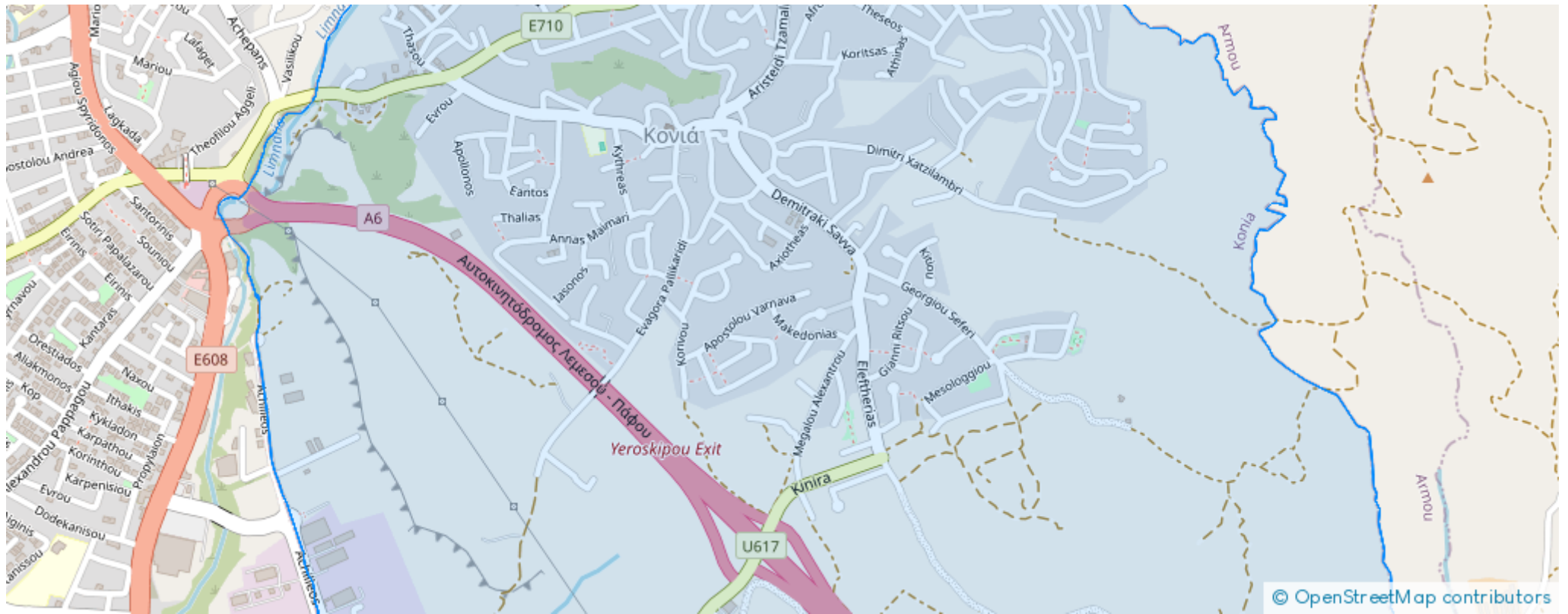

image not found or type unknown

Planning zone: **Ka8**

Sale of Residential Land in Konia, Paphos Situated in one of Paphos's most desirable and sought-after neighborhoods It has great access to both the city center and the highway entrance! It is a really good spot in a quiet neighborhood for investment or development of a residential building with apartments. 1338m2 of Land area 60% of Building Density 35% of Site Coverage Up to 2 floors and a height of 10m Nearby Amenities: Paphos International Airport, beach, highway, hospital, city center...

Estate on map:



ΑΤΗΤΟΙΟΚΙΣΟΜΗ

ΑΜΗΜ

ΜΒΑΔΟ ΤΕΜΑΧΙΟΥ (σε τ.ψ)

ΕΧΣ	ΑΙΜΑΚ	ΔΡΟΜΟ
ΠΕΡ	ΚΑΝΟΝΙΚΗ	
	ΑΙΜΑΚ	



Website: [realty.com.cy/p/residential-land-1338-m²-€120.000-ba5380579](https://realty.com.cy/p/residential-land-1338-m2-€120.000-ba5380579)

Email: info@rimatech.com.cy

Phone: [+35795958898](tel:+35795958898) // [+35725714014](tel:+35725714014)

This ad is presented by listings admin, under supervision from ,
Licensed Real Estate Agent Reg no: 1234, Lic no: 603/E

